مخطوط رقم	3452 م.ك. مج1	الموضوع	حديث
العنوان	الفوائد المنتقاة الغرائب الحسان عن الشيوخ العوالي		
المؤلف	ابن اخي ميمي الدقاق ;أبو الحسن محمد بن عبدالله بن الحسن البغدادي ـ 390 هـ		
أوله			
آخره			
تاريخ النسخ	600 هـ		
إسم الناسخ	عبدالخالق بن محمد بن هبةالله بن أبي هاشم القرشي الشافعي		
نوع الخط	نسخ معتاد	عدد الأوراق	1 ـ 34
لغة المخطوط		عدد الأسطر	0
تاريخ التأليف		المقاس	
الملاحظات			
مصدر المخطوط	شستربيتي		
المراجع			

مخطوط رقم	3452 م.ك. مج2	الموضوع	حديث
العنوان	الفوائد المنتقاة عن الشيوخ العوالي		
المؤلف	سبط ابي مسلم ; ابراهيم بن محمد بن عبدالله القرشي الجلاب ـ بعد 400 هـ		
أوله			
آخره			
تاريخ النسخ	628 هـ		
إسم الناسخ	احمد بن محمد بن الياس		
نوع الخط	نسخ معتاد	عدد الأوراق	35 ـ 45
لغة المخطوط		عدد الأسطر	0
تاريخ التأليف		المقاس	
الملاحظات			
مصدر المخطوط	شستربيتي		
المراجع			

PIETERSE DAVISON
INTERNATIONAL Ltd
microfilm service
Chester Beatty
Library
MS

5 cm

(1) *AL-FAWĀ'ID AL-MUNTAQĀT AL-GHARĀ'IB AL-HISĀN 'AN AL-SHUYŪKH AL-'AWĀLĪ*, by Abu 'l-Husain Muhammad b. 'Abd Allāh b. al-Husain B. AKHĪ MĪMĪ al-Daqqāq al-Baghdādī (d. 390 1000).

[A small collection of Traditions; foll. 1–34.]

Copyist, 'Abd al-Khāliq b. Muhammad b. Hibat Allāh b. Abī Hāshim al-Qurashī al-Shāfi'ī.

Dated 29 Sha'bān 600 (2 May 1204).

No other copy appears to be recorded.

(2) *AL-FAWĀ'ID AL-MUNTAQĀT 'AN AL-SHUYŪKH AL-'AWĀLĪ*, by Ibrāhīm b. Muḥammad b. Ibrāhīm b. 'Abd Allāh SIBṬ ABĪ MUSLIM b. Abī Ṣāliḥ al-Qurashī al-Jallāb (*fl.* 5 11th century).

[A selection of Traditions; foll. 35–45.]

Copyist, Aḥmad b. Muḥammad b. Ilyās.

Dated 21 Rabī' II 628 (16 February 1231).

No other copy appears to be recorded.

Foll. 45. 16·3 × 11·8 and 16·8 × 12·7 cm. Two scholars' naskh hands.

Dated 600 (1204) and 628 (1231).

* This volume contains many interesting entries.

MS 3452

A. CHESTER BEATTY.

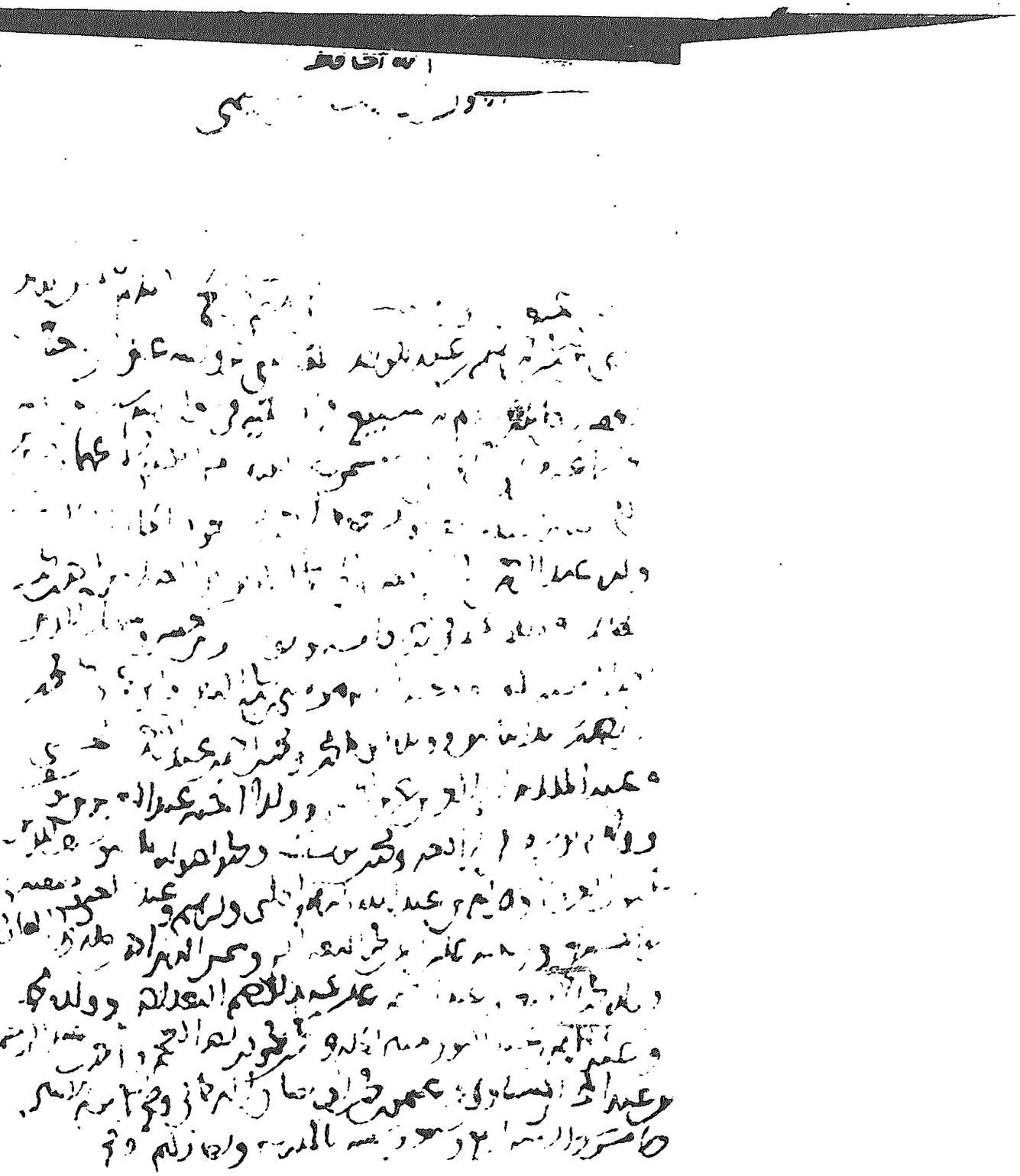

مشروع محمد حسان الفقيه العامري عفا الله عنه

سمعه العلامة وصوعاته
سمعه قراءة على الحافظ داعيا الله
قراءة
احمد بن ملتوم القيسي

سمعه الحضرة النبي
عفا الله عنه

[illegible] من الفوائد المنتقاة الغرائب
الحسان عن الشيوخ العوالي رضي الله عنهم
رواية الشيخ [illegible] بن الدقاق المعروف
بابن اخي ميمي رحمه الله عن مسوخه
رواية الشيخ [illegible] عنه
رواية ابي عبد الله الحسين [illegible] عبد الله [illegible] الحسن
رواية الامام العلامة تاج الدين [illegible]
التي بصفة الاول من الاصل وهو معلم في حاشيته هذه النسخة
دلها العاش الحضرة [illegible] العابر جمعه عليها عنه
سماع منها العبد عبد الله [illegible] السباني لطف الله به
ولسلمان عبد الرحمن بن عبد الرحمن الانصاري
[illegible]

بسم الله الرحمن الرحيم وصلى الله على سيدنا محمد وآله وسلم
اخبرنا الامام ابو الحسن علي بن الحسن بن هبة الله الكاتب انا [illegible] للعلاء
ولبو العباس احمد بن سلمة بن سالم الدلال الحافظ بحمص الحرف الاول على
كل واحد منهما وانا اسمع قالا انا ابو عبد الله الحسين بن علي بن عبد الله
سبط الخياط العدل بمصر المعروف بالخياط قراءة عليه وانا اسمع سنة [illegible]
اخبرنا ابو الحسين احمد بن محمد بن احمد بن النقور البزاز
قال انا ابو الحسين محمد بن عبد الله بن الحسين بن عبد الله بن هرون
الدقاق قال انا ابو القسم عبد الله بن محمد بن عبد العزيز قراءة عليه
وانا اسمع قال نا داود بن رشيد ابو الفضل الخوارزمي قال نا
وكيع بن الجراح عن الاعمش عن سالم بن ابي الجعد عن جابر بن عبد الله
رضي الله عنه قال قال رسول الله صلى الله عليه وسلم تسموا باسمي ولا تكتنوا
بكنيتي فاني انا ابو القاسم اقسم بينكم ٥ حدثنا محمد بن عبد الله
قال نا داود بن رشيد قال نا وكيع عن الاعمش عن عمرو بن مرة عن جابر قال جاء
رجل الى النبي صلى الله عليه وسلم فقال يا رسول الله رايت كان راسي قطع
قال اذا لعب الشيطان باحدكم في منامه فلا يحدث به الناس
حدثنا عبد الله قال نا داود قال نا هشيم قال انا مجالد
عن جابر قال بعثنا النبي صلى الله عليه وسلم مع ابي عبيدة بن الجراح

فقد زودنا تمرا جونا فقدفه الجراد فاكلناه
قال ابو عبيدة وحدثني قال نحن جيش رسول الله صلى الله عليه وسلم
وفي سبيل الله وقد اضطررنا فاكلنا منه اياما فلما رجعنا الى رسول الله
اخبرناه فقال ان كان شيء يعدل منه شيئا فاعطوا به البناه ٥ حدثنا
عبد الله قال نا داود قال نا هشيم عن ابي الزبير عن جابر
ان وفد ثقيف سالوا النبي صلى الله عليه وسلم فقالوا ان ارضنا ارض
باردة فكيف بالغسل فقال اما انا فاحثي على راسي ثلاث احثي على
راسي ٥ حدثنا عبد الله قال نا داود قال نا هشيم
قال نا حصين عن سالم بن ابي الجعد عن جابر قال صلى النبي صلى الله عليه وسلم
فابطا عن اصحابه اذ قدمت عيرا الى المدينة فانتدبها اصحاب
رسول الله صلى الله عليه وسلم حتى لم يبق معه منهم الا اثنا عشر
رجلا منهم ابو بكر وعمر رضي الله عنهما فانزل الله تعالى واذا رأوا تجارة
او لهوا ٥ حدثنا عبد الله قال نا داود قال نا سعيد بن عامر
قال نا شعبة الجريري عن عبد الله بن شقيق عن جابر قال خرجت مع رسول
الله صلى الله عليه وسلم في سفر وكنت على بعير فاعتل علي
فكان رسول الله صلى الله عليه وسلم ربما تاخر في اخر الناس
فيزجره رسول الله صلى الله عليه وسلم بسوطه قال اسعني

يعبر هذا ولم يظهره الى رجعنا الى المدينة فبعثه اليها
بعد ذلك قال فلما قدمنا المدينة أتيته به فقلت له
واعطاني الدينار ان حدثنا عبد الله بن محمد بن عبد الرحمن
قال حدثنا داود بن رشيد قال حدثنا سعيد الجريري عن أبي نضرة
عن جابر قال قال رسول الله صلى الله عليه وسلم أيها الناس من ظلم
منكم مظلمة في الدنيا لم يرض صاحبها منها أقص الله منه
يوم القيامة حدثنا عبد الله بن محمد قال حدثنا داود بن رشيد
قال حدثنا الحجاج بن أرطاة عن عطاء عن جابر قال قال رسول الله
صلى الله عليه وسلم من كانت له أرض فليزرعها فإن عجز عنها
فليمنحها أخاه حدثنا عبد الله بن محمد قال حدثنا داود قال
حدثنا أبو زكير يحيى بن محمد بن قيس عن هشام بن عروة عن أبيه عن الزبير بن العوام
عن أسماء عن جابر قال بينما رسول الله صلى الله عليه وسلم جالس في
ملأ من أصحابه إذ دخل أبو بكر وعمر رضي الله عنهما من بعض أبواب
المسجد معهما إناء من الماء يتوضآن منه وقد أسبغا وضوءهما
فبعضهما على بعض حتى أتيا النبي صلى الله عليه وسلم فقال
لهم ما أدخلكما فيه تتوضآن وقد أسبغتما وضوءكما

ولكن لغط بكم فقال بعضنا سمعت رسول الله شيئا كلمه به أبو بكر
وعمر رضي الله عنهما فاختلفنا فاختلفنا لاختلافهما فقال وما ذاك
قال في القدر قال أبو بكر رضي الله عنه يقدر الله عز وجل الخير ولا يقدر
الشر وقال عمر رضي الله عنه بل يقدرهما جميعا كذا في ذلك شيئا
حتى ذكر كلمة فقال بعضنا سمعت أبا بكر وقال بعضنا سمعت
عمر رضي الله عنهما قال رسول الله صلى الله عليه وسلم إلا أنبئكما بشيء
يشفيكما إن جبريل وميكائيل عليهما السلام قالا لبعض القوم
وقد تحلق فيه جبريل وميكائيل فقال والذي بعثني بالحق إنهما لأول
الخلاق تكلما فيه فقال جبريل لميكائيل سله فقال عمر وقال ميكائيل سله
رضي الله عنهما فقال جبريل أنا إن اختلفنا اختلف أهل
السماوات فهل لك في ناض بيننا فتحاكما إلى إسرافيل فقضى بينهما
فقال هو قضائي بينكما فقالوا ما هو يا رسول الله ما كان من قضائه فإن
أوجب القدر خيره وشره ضره ونفعه حلوه ومره
فهذا قضائي بينكما فإن ضرب على كتف أبي بكر رضي الله عنه
أو فخذه وكان إلى جنبه صلى الله عليه وسلم فقال
يا أبا بكر إن الله عز وجل لو لم يشأ أن يعصى ما خلق إبليس

وقال ابو بكر رضي الله عنه استغفر الله كان نهى رسول الله ﷺ
او قصره لا اعرف لي من هذا المنطق ابدا قال فما عاد حتى لقي
الله عز وجل حدثنا عبد الله بن محمد بن عبد الرحمن قال حدثنا داود بن
رشيد قال حدثنا شعيب عن هشام عن ابي الزبير المكي عن جابر بن عبد الله
رضي الله عنه الانصاري قال بعثنا رسول الله صلى الله عليه وسلم مع
ابي عبيدة بن الجراح رضي الله عنه وهو يلتمس لنا ماء ونفع عشرة
وزودنا جرابا من تمر فاعطانا منه قبضة قبضة فلما انتهينا
اعطانا تمرة تمرة فكنا نمصها كما يمص الصبي ونشرب عليها
من الماء فلما فنيناها وجدنا فقدها ثم كنا نخبط الخبط
فنتسفه ونشرب عليه حتى تورمت اشداقنا
ثم اخذنا على الساحل فاذا دابة ميتة مثل الكثيب فاكلنا
منه نصف الليل وعشره منه ثم اقمنا عليها ثم قال حدثنا رسول الله
صلى الله عليه وسلم ان مسك الله عز وجل ونحن نصطرخ فكلوا
بسم الله فاكلنا منه عشرين ليلة حتى لوجنه عند ليلة وصعنا
منه وشحمه قال ولقد جلس الله عند رحلا منا

موضع عينه واخذ ابو عبيدة ضلعا من اضلاعه فرحل اجسم
بعير في الجيش فلما قدمنا على رسول الله
صلى الله عليه وسلم قال ما احبسكم فلما اخبرناه رسول الله
عمار بن ياسر قريش وذكرنا له شان الدابة فقال انما رزق رزقكموه
الله عز وجل اطعمونا منه شيء فلما قدمنا المدينة
على عهد رسول الله صلى الله عليه وسلم في مرض شديد اخر فصلى رسول الله
صلى الله عليه وسلم باصحابه فاطال القيام حتى جعلوا يخرون من الركع
فاطال ثم ركع فاطال ثم رفع فاطال ثم سجد
سجدتين ثم قام فصنع نحوا من ذلك حتى سقدم ثم جعل
يتاخر حتى كانت اربع ركعات واربع سجدات ثم قال
انه عرض علي كل شيء توعدون به فعرضت علي الجنة
حتى اني لو تناولت منها قطفا اخذته او قال تناولت منها
قطفا تقصرت يدي عنه وقال هشام انا لنشرف فا
وعرضت علي النار فجعلت انا خر رهبة ان تغشاكم

ورأيت فيها امرأة حميرية سوداء طويلة تعذب في هرة لها
ربطتها فلم تطعمها ولم تدعها تأكل من خشاش الأرض
ورأيت أبا أمامة عمرو بن ثعلبة بن قيس وأبا رواحة وهما يقولان
نقولان أن الشمس والقمر لا يحسنان إلا لموت عظيم فإنهما
آيتان من آيات الله عز وجل يريكموهما فإذا خسفت فصلوا
حتى تنجلي قال وكنا مع رسول الله صلى الله عليه وسلم نخلة
فصلى بأصحابه الظهر فصف بهم المشركون فلما أدركهم
فإن لهم صلاة بعد هذه هي أحب إليهم من آبائهم قال فنزل
جبريل عليه السلام على رسول الله صلى الله عليه وسلم فأخبره فصلى
بأصحابه العصر فصفهم صفين رسول الله صلى الله عليه وسلم
بين أيديهم والعدو بين يدي رسول الله صلى الله عليه وسلم
فكبر وكبروا جميعا ركعوا جميعا ثم سجد الذين يلونه والآخرون قيام فلما رفعوا رؤوسهم سجد
الذين يلونه والآخرون قيام فلما رفعوا رؤوسهم سجد الآخرون

حدثنا عباس بن عبد العظيم قال حدثنا داود بن رشيد قال حدثنا شعيب
عن هشام عن أبي الزبير عن جابر قال اشتكيت وعندي سبعة أخوات لي
فدخل علي رسول الله صلى الله عليه وسلم فنفخ في وجهي فأفقت
فقلت يا رسول الله أوصي لأخواتي بالثلثين قال أحسنت فأشطر
قال أحسنت ثم خرج وتركني ثم رجع إلي فقال يا جابر إني لا أراك
ميتا من وجعك هذا وإن الله عز وجل قد أنزل بين الذي
لأخواتك فجعل لهن الثلثين كان جابر رضي الله عنه يقول أنزلت
هذه الآية في يستفتونك قل الله يفتيكم في الكلالة
حدثنا عباس بن عبد العظيم قال حدثنا داود قال حدثنا شعيب قال حدثنا هشام
عن أبي الزبير عن جابر أن النبي صلى الله عليه وسلم قال أعلفوا الدواب
وأطفئوا السرج وأوكوا الآنية وخمروا الطعام والشراب
ولو أن تعرضوا عليه عودا حدثنا عباس قال حدثنا داود قال
حدثنا شعيب عن هشام عن أبي الزبير عن جابر أن رسول الله صلى الله عليه وسلم
قال لا يرتدي الرجل ثوبا واحدا ويأتزر به من شماله
ولا يشتمل في ثوب واحد حدثنا عباس قال حدثنا داود قال

قال حدثنا شعيب قال حدثنا هشام عن أبي الزبير عن جابر قال نهى رسول الله
صلى الله عليه وسلم عن بيع النخل حتى يطعم ٥ حدثنا عبد الله قال
حدثنا داود قال حدثنا شعيب عن هشام عن أبي الزبير عن جابر قال
نهانا رسول الله صلى الله عليه وسلم عن العزل وإن اليهود تحدث
أن الوأد الخفي هي الموءودة إذا سألتها كيف قتلت
نكاحها فأخبرنا منه فقال رسول الله صلى الله عليه وسلم مر الأمر من
هذه النتيجة منتهى فلا تقربن محمدا فإن الله يبرئه
تأذى مما يتأذى منه الإنس ٥ حدثنا عبد الله قال
حدثنا داود بن رشيد قال حدثنا شعيب عن هشام عن أبي الزبير
عن جابر أن رسول الله صلى الله عليه وسلم قال استعينوا على حوائجكم
بالكتمان فإن لكل صانع حظا حياته فيه له حياته
وبعد موته ٥ حدثنا عبد الله قال حدثنا داود قال حدثنا شعيب عن
هشام عن أبي الزبير عن جابر أن النبي صلى الله عليه وسلم قال من تسمى
باسمي فلا يكتنى بكنيتي ومن اكتنى بكنيتي فلا يتسمى باسمي ٥
حدثنا عبد الله قال حدثنا داود قال حدثنا شعيب عن هشام عن
أبي الزبير عن جابر أن رسول الله صلى الله عليه وسلم

قال من لقي الله تعالى لا يشرك به شيئا دخل جنة ومن لقي الله تعالى
يشرك به شيئا دخل النار ٥ حدثنا عبد الله قال حدثنا داود قال
حدثنا أبي قال حدثنا شعيب مسروق عن إبراهيم التيمي عن عبد الله
الجدلي عن خزيمة بن ثابت قال جعل رسول الله صلى الله عليه وسلم
للمسافر ثلاثة أيام ولياليهن وللمقيم يوما وليلة ثم قال وأيم الله
لو مكث ليالي ما شاء لجعلها ٥ حدثنا عبد الله
قال حدثنا داود قال حدثنا شعيب عن الأوزاعي قال حدثني يحيى بن أبي
كثير قال حدثني أبو قلابة الجرمي قال حدثني أنس بن مالك قال قدم على
رسول الله صلى الله عليه وسلم ثمانية نفر من عكل فاجتووا
المدينة فأمرهم رسول الله صلى الله عليه وسلم أن يأتوا إبل الصدقة
فيشربوا من ألبانها وأبوالها فانطلقوا فلما صحوا واستاقوا
الإبل بعث رسول الله صلى الله عليه وسلم في طلبهم فأتي بهم
فأتي بهم فقطع أيديهم وأرجلهم ثم لم يحسمهم ٥
حدثنا عبد الله قال حدثنا داود بن رشيد قال حدثنا شعيب

وأعينهم

عن الاوزاعي انه سمع يحيى بن ابي كثير اخبره عن ابيه عن ابي
سعيد الخدري رضي الله عنه يقول ما كان لنا الا ثوب
واحد اواو
فتذرر صدفه ولبس فيما دون نصفه او شيء صدفه ٥
حدثنا عبد الله قال حدثنا داود قال حدثنا سعيد بن عبد العزيز قال حدثني
الحرث بن القسم ابي عبد الرحمن عن ابي امامة ان رسول الله صلى الله عليه وسلم
قام في اصحابه ذات يوم فقال اغتسلوا يوم الجمعة من اغتسل
يوم الجمعة كانت له كفارة ما بين الجمعة الى الجمعة وزيادة ٥
حدثنا عبد الله قال حدثنا داود قال حدثنا الوليد عن سعيد بن عبد العزيز
عن الازهري عن حميد عن النبي صلى الله عليه وسلم صوموا لرؤيته
وافطروا لرؤيته قال الوليد سمعت الاوزاعي يقول سرره اخره هو
كقوله صوموا لرؤيته وافطروا لرؤيته فان غم عليكم فعدوا
ثلاثين ٥ حدثنا عبد الله قال حدثنا داود قال حدثنا معلى عن عبد الملك
عن عبد العزيز بن رفيع عن ابيه عن عبد الله بن شداد
عن عائشة رضي الله عنها ان رسول الله صلى الله عليه وسلم قال اذا
قام احدكم في صلاته فلم يدر كم صلى فليسجد سجدتين وهو جالس
ما بقي من صلاته ما لم يتكلم قال ابن رزيق فان تكلم استانف
الصلاة ٥ حدثنا عبد الله قال حدثنا داود قال حدثنا الوليد عن صدقة بن زيد
عن يحيى بن ابي كثير عن ابي سلمة عن ابي هريرة قال تراءى الناس الهلال
ذات ليلة فقالوا ما احسنه ما ابينه فقال رسول الله صلى الله عليه وسلم
كيف انتم اذا التمستم في مثل القمر ليلة البدر لا تضارون في رؤيته
الا كالبصر ٥ حدثنا عبد الله قال حدثنا داود قال حدثنا معمر بن سليمان النخعي
قال حدثنا سريج عن الزهري عن ابي سلمة عن عائشة رضي الله عنها
قالت كان رسول الله صلى الله عليه وسلم في بيته ثوابان احدهما برد
احمر ٥ حدثنا عبد الله قال حدثنا داود قال حدثنا الوليد عن ابن جريج
عن الزبير عن جابر ان رسول الله صلى الله عليه وسلم قال ايها الناس
ان احدكم لن يموت حتى يستكمل رزقه فلا تستبطئوا الرزق
واتقوا الله وجملوا في الطلب خذوا ما حل
ودعوا ما حرم ٥ حدثنا عبد الله قال حدثنا داود قال حدثنا الوليد
عن الاوزاعي عن يحيى بن ابي كثير عن ابي سلمة عن ابي هريرة ان رسول الله
صلى الله عليه وسلم ذبح عن اعتمر من نسائه بقرة ٥

[illegible] عن النبي صلى الله عليه وسلم قال السنة خمس هذه
الليلة فإن فاتوك فلا تغلبوهم في الثانية فلا تغلبوهم
حدثنا عبد الله قال حدثنا داود قال حدثنا صالح بن عمر عن أبي عمر
عن عبد الله بن مرة عن عمر رضي الله عنه قال خطبنا ابن الخطاب
بجرف حتى جلسنا إليه فشكى أن رضي الله عنه
توضع أحدى رجليه على الأخرى وقال لا تعلو رفع رجليك
فإن هذه جلسة لا تصلح للصلاة حدثنا عبد الله قال حدثنا
داود بن رشيد قال حدثنا صالح بن عمر عن مطرف الحنفي عن عدي بن
حاتم قال قلت يا رسول الله ما الخيط الأبيض من الخيط الأسود
الخيطان قال إنك لعريض القفا إنما ذلك بياض النهار وسواد
الليل حدثنا عبد الله قال حدثنا داود قال حدثنا صالح بن عمر عن حاتم
بن أبي صغيرة عن أبي قبيصة قال سمعت أم سلمة زوج النبي صلى الله
عليه وسلم تقول سمعت رسول الله صلى الله عليه وسلم يقول لتخسفن
بجيش البيت وإن فيهم يومئذ

منهم

قال سمعت الله عز وجل يقول لرجل على بينة حدثنا عبد الله قال حدثنا
داود قال حدثنا عبيد الله بن محمد عن هشام بن عروة عن أبيه عن
عطاء بن أبي رباح عن ابن عباس رضي الله عنهما قال إن رسول الله صلى الله عليه وسلم
أعطى عز قال شاهد يصلي ولم يخص ولم يسم حدثنا
عبد الله قال حدثنا داود قال حدثنا عبيد الله بن محمد عن هشام بن عروة عن أبيه عن عائشة
رضي الله عنها أن النبي صلى الله عليه وسلم صلى في بيته وشكوى اشتكاه
وهو جالس فصلى خلفه قوم قياما فأشار إليهم أن اجلسوا فلما قضى
صلاته قال إنما الإمام ليؤتم به فإذا ركع فاركعوا وإذا رفع فارفعوا
وإذا صلى جالسا فصلوا جلوسا حدثنا عبد الله قال حدثنا داود
قال حدثنا حفص الأبار عن الحجاج عن الزهري عن عروة عن عائشة عن النبي صلى الله
عليه وسلم قال عرفة كلها موقف إلا بطن عرنة والمزدلفة كلها
موقف إلا بطن محسر ومنى كلها منحر حدثنا عبد الله قال
داود قال حدثنا سعيد المؤدب عن الأعمش عن أبي صالح عن أبي هريرة
قال قلت يا رسول الله علمني ما أدخل به جنة ولا تكثر علي فأنسى
فأغضب حدثنا عبد الله قال حدثنا داود قال حدثنا شعبة عن

عن عثمان بن عروة عن أبيه عن عبد الله بن عمر أن النبي صلى الله عليه وسلم قال لا
تحروا بصلاتكم طلوع الشمس ولا غروبها فإنها تطلع بين قرني
شيطان ٥ حدثنا عبد الله بن محمد قال حدثنا داود بن أبي هند عن الأوزاعي
قال حدثني يحيى بن أبي كثير عن أبي سلمة بن عبد الرحمن عن عائشة رضي الله عنها قالت قال رسول الله صلى الله عليه وسلم
لو يعلم الناس ما في صلاة العشاء والصبح لأتوهما ولو حبوا ٥
حدثنا عبد الله بن محمد قال حدثنا داود بن أبي هند قال حدثنا مروان بن معاوية عن أبي سعيد الخدري قال قال رسول الله صلى الله عليه وسلم
الحسن والحسين رضي الله عنهما سيدا شباب أهل الجنة إلا ابني
الخالة عيسى ويحيى عليهما السلام ٥ حدثنا عبد الله بن محمد قال حدثنا داود بن أبي هند قال
حدثنا مروان بن معاوية عن عبد الله بن دينار عن أبي صالح الزيات
المقداد أنه كان يغزو مع رسول الله صلى الله عليه وسلم فيغزو معه أصحابه
قال فبينما هو يصلي إذ نادت الصلاة فقام المقداد فصلى الناس
فأراد بلال أن يثوب فقال له رسول الله صلى الله عليه وسلم يا بلال إن لنا
صلاة إذا أذن وفرغ أذن فهو يثوب ٥ حدثنا عبد الله

من فعل

في عبد الوهاب بن عطاء رابع قاله أبو ذر

قال حدثنا داود بن أبي هند قال حدثنا عبد الحميد بن زياد عن عبد الله بن دينار
عن عبد الله بن عمر قال ما أعطي إنسان شيئا بغير مسألة ولا إشراف نفس
وإما بغير نفس ٥ حدثنا عبد الله قال حدثنا داود بن أبي هند قال حدثنا هشيم
قال حدثنا سعيد بن أبي هند عن نافع عن ابن عمر قال قال رسول الله صلى الله عليه وسلم
المتبايعان بالخيار ما لم يتفرقا أو يقول أحدهما لصاحبه اختر
قال ابن عمر رضي الله عنه إذا اشترى شيئا فأعجبه استوجب المشتري
صاحبه ٥ حدثنا عبد الله قال حدثنا داود قال حدثنا ابن علية قال حدثنا
أيوب عن نافع عن ابن عمر أن النبي صلى الله عليه وسلم قال ما حق امرئ
تبيت ليلتين وله شيء يريد أن يوصي فيه إلا ووصيته مكتوبة
عنده ٥ حدثنا عبد الله قال حدثنا داود قال حدثنا الوليد بن مسلم قال
حدثنا عبد العزيز بن مسلم عن عبد الله بن دينار عن ابن عمر قال بينما الناس
بقباء في صلاة الصبح إذ جاءهم رجل فقال إن النبي صلى الله عليه وسلم
قد أنزل عليه الليلة قرآن وأمر أن يستقبل الكعبة فاستقبلوها
وكانت وجوههم إلى الشام فاستداروا إلى الكعبة
حدثنا عبد الله قال حدثنا داود قال حدثنا ابن علية قال حدثنا أيوب عن

عن ابن نافع عن ابن عمر قال سبق رسول الله صلى الله عليه وسلم
بين الخيل التي أرسل وأمر بها من ثنية الوداع إلى مسجد بني زريق
قال عبد الله فكنت فيمن سابق بها فدفعت في الفرس حتى كان بيني وبينه
حدثنا عبد الله بن داود قال حدثنا عبيد الله عن نافع
عن ابن عباس قال صام يوم عاشوراء فقال رسول الله صلى الله عليه
وسلم ما كان يصومه أهل الجاهلية فمن أحب منكم أن
يصومه فليصمه ومن أحب أن يدعه فليدعه حدثنا
عبد الله قال حدثنا داود بن رشيد قال حدثنا مروان قال أخبرنا عمر بن
عبد الله بن عمر قال حدثنا عبد الله بن عمر عن أبيه قال قال رسول الله
صلى الله عليه وسلم أما هذا فإنه اتخذ الخمار ثلاثة أثواب
أو ثلاثة صابئة من غلظهم كلهم من قبل الطائف
حدثنا عبد الله قال حدثنا داود قال حدثنا هشيم قال حدثنا يحيى بن سعيد
وابن عون وغيرهما عن نافع عن ابن عمر أن رجلا سأل النبي صلى الله عليه وسلم
عن صلاة الليل فقال مثنى مثنى فإذا خشيت أن يصبحك
الصبح فصل ركعة توتر لك ما قد صليت حدثنا
عبد الله قال حدثنا داود قال حدثنا هشيم عن يحيى بن سعيد وعبيد الله

عمر بن الخطاب

عمر بن الخطاب

عن نافع عن ابن عمر أن رسول الله صلى الله عليه وسلم كان إذا جد به
السير جمع بين الصلاتين حدثنا عبد الله قال حدثنا داود قال حدثنا ابن
قال أخبرنا مسلم عن عبد الله بن دينار عن ابن عمر رضي الله عنه
قال نهى رسول الله صلى الله عليه وسلم عن بيع الولاء وعن هبته
حدثنا عبد الله قال حدثنا داود قال حدثنا شعبة عن عبيد الله
عن نافع أن عبد الله أخبره أن رسول الله صلى الله عليه وسلم نهى عن
بيع الطعام إذا اشتراه أحدكم حتى يستوفيه أو يقبضه
حدثنا عبد الله قال حدثنا داود قال حدثنا هشيم قال حدثنا عبد الله عن
نافع عن ابن عمر قال قال رسول الله صلى الله عليه وسلم من اشترى
طعاما فلا يبعه حتى يستوفيه حدثنا عبد الله
قال حدثنا داود قال حدثنا يزيد بن هرون قال أخبرنا الحجاج عن نافع عن ابن
عمر أن رسول الله صلى الله عليه وسلم جمع بين الصلاتين في السفر
حدثنا عبد الله بن محمد بن عبد العزيز قال حدثنا أبو المغيرة قال حدثنا ابن
رشيد الخولاني قال حدثنا عمر بن أيوب قال حدثنا أبو هشام عن نافع
عن سليمان الأحول عن طاوس عن عبد الله بن عمرو قال أتى
النبي صلى الله عليه وسلم علي بن أبي طالب فقال إنك

امرتك بهذا قلت أغسلها قال بالماء ثم قال حدثنا عبد الله
قال حدثنا داود قال حدثنا عمرو بن مرزوق قال حدثنا شعبة
الأصم عن أبي هريرة عن النبي صلى الله عليه وسلم قال يطهر الثوب
وتلتقيه الهر فلنا وما الهر قال الفأر التي تقبض العلم
وسمعها عمر بن الخطاب رضي الله عنه من أبي هريرة فأتاها عن
النبي صلى الله عليه وسلم فقال أما قبض العلم ليس بأن ينتزع
من صدور الرجال ولكنه فناء العلماء حدثنا عبد الله
قال حدثنا داود قال حدثنا محمد بن ربيعة قال حدثنا العلاء الرازي عن العلاء
بن عبد الرحمن بن يعقوب عن أبيه عن أبي هريرة قال العزل سنة
صلى الله عليه وسلم المغتسلة والمستودعة فأما المغتسلة
فالتي إذا أراد زوجها أتاها حائض وليست بحائض
والمستودعة التي إذا أراد زوجها أتاها قال ألقى ودعت
حدثنا عبد الله قال حدثنا داود قال حدثنا محمد بن ربيعة قال أخبرهم
عمرو بن دينار عن طاوس عن ابن عباس قال قال رسول الله
صلى الله عليه وسلم ما أنفقت الورق في شيء أفضل من نجيبة
في سبيل الله

حدثنا عبد الله قال حدثنا داود قال حدثنا محمد بن ربيعة قال أخبرنا عبيد الله
عن نافع عن عبد الله بن عتبة عن أبيه قال لما مات عتبة بن مسعود دفعنا عبد الله
بن مسعود فقيل له أتبكي هذا وقد كان يعصي رسول الله صلى الله عليه وسلم
وأحب الناس إلي إلا سلمان بن عمر بن الخطاب رضي الله عنه
حدثنا عبد الله قال حدثنا داود قال حدثنا الوليد عن جابر قال أخبرني
بن عبد الله قال سمعت واثلة بن الأسقع يقول في هذه المقبرة
سمعت أبا يزيد القنوي صاحب رسول الله يقول سمعت رسول الله صلى
الله عليه وسلم يقول لا تجلسوا على القبور ولا تصلوا إليها
حدثنا عبد الله قال حدثنا داود قال حدثنا الوليد بن مسلم عن أبي عثمان
محمد بن طرخان عن زيد بن أسلم عن علي بن الحسين عن سعيد بن مرجانة
عن أبي هريرة عن النبي صلى الله عليه وسلم قال من أعتق رقبة أعتق الله
عز وجل بكل عضو منها عضوا منه من النار حتى فرجه بفرجه
حدثنا عبد الله قال حدثنا داود قال حدثنا حفص بن غياث عن جعفر بن محمد
عن أبيه عن جابر بن عبد الله الأنصاري قال صلى النبي صلى الله عليه وسلم
يوم الأحزاب أربعا وأربعا
حدثنا عبد الله قال حدثنا داود
قال حدثنا حفص بن غياث عن الأعمش عن عطية العوفي عن أبي سعيد الخدري

قال قال رسول الله صلى الله عليه وسلم هلك المتنطعون قالوا الا من رسول الله
قال هلك المتنطعون قالوا الا من رسول الله قال هلك المتنطعون
قالوا الا من رسول الله قال الا من قال هكذا وهكذا وهكذا
وهكذا وقلل سالم ووصف حفص وقال سده عن يمينه
وعن شماله وامامه وخلفه ٥ حدثنا عباس قال ثنا داود
قال ثنا حفص قال ثنا عبد الملك عن عطاء عن جابر عن عبابه قال ردت
امراة فاتيت النبي صلى الله عليه وسلم فقال يا جابر زوجت قلت نعم
يا رسول الله قال بكرا ام ثيبا قال قلت لا بل ثيب قال افلا
بكرا تلاعبها وتلاعبك قال فقال المراة على دينها
وعلى مالها وعلى ثمالها وعلى حسبها فعليك بذات الدين
تربت يداك ٥ حدثنا عباس قال ثنا داود بن رشيد قال
ثنا حفص الابار عن منصور عن وائل عن عبد الله بن مسعود رضي الله عنه
قال لعن رسول الله صلى الله عليه وسلم الواشمات والموتشمات
والمتنمصات والمتفلجات والمغيرات خلق الله عز وجل
قال فبلغ ذلك امراة من بني اسد يقال لها ام يعقوب
وكانت تقرا القرآن فاتته فقالت ما حديث بلغني انك لعنت
الواشمات والموتشمات والمتنمصات والمتفلجات المغيرات خلق الله

صلى الله عليه وسلم ومن هو في كتاب الله عز وجل فاتت فقالت اني قرأت ما
بين اللوحين فما وجدت فيه ما تقول قال لئن كنت قرأتيه لقد وجدتيه
اما وجدت وما آتاكم الرسول فخذوه وما نهاكم عنه فانتهوا
قالت بلى قال فانه قد نهى عنه قالت اني لارى بعض اهلك الان يفعله قال فادخلي
فانظري قال فدخلت فلم تجد شيئا قال فخرجت فقالت ما وجدت
شيئا قال لو وجدتيه ما جامعتها قال فاستغفر ابن عبد الله ٥
حدثنا عباس بن محمد قال ثنا داود قال ثنا محمد بن سليمن الرقي قال
ثنا عباس بن بشر عن الاعمش عن ابي صالح عن ابي هريرة قال قال رسول الله
صلى الله عليه وسلم انطلقا بالحجام والمحجوم ٥ حدثنا عباس
قال ثنا داود قال ثنا مروان قال ثنا عن ابي اسامة عن عائشة رضي الله عنها
قالت قال رسول الله صلى الله عليه وسلم ليس من احد يحاسب يوم القيمة
الا هلك قلت له رسول الله وليس يقول الله عز وجل فاما من اوتي
كتابه بيمينه فسوف يحاسب حسابا يسيرا فقال ذلك العرض
وليس احد يحاسب يوم القيمة الا هلك ٥ حدثنا عباس
قال ثنا داود قال ثنا الوليد عن الاوزاعي قال سمعت ابا النجيب

سول سمعت ابا هريرة قال قال رسول الله صلى الله عليه وسلم
اخبرني رجل من الشجر ما اخلة ابا عبيدة حدثنا عبد الله
قال حدثني داود قال حدثنا ابو الوليد قال حدثنا الاوزاعي قال حدثني ابو جعفر مولى علي
بن حسين عن سعيد بن المسيب عن ابن عباس قال قال رسول الله صلى
الله عليه وسلم مثل الذي يتصدق ثم يرجع في صدقته مثل
الكلب يقيء ثم يأكل قيئه حدثنا عبد الله قال حدثنا داود قال
حدثنا عاصم بن سليمان الاحول قال حدثنا ابو رجاء عن حديثه عن النبي صلى الله عليه وسلم
قال كلمة معروف صدقة حدثنا عبد الله قال حدثنا محمد بن سعد
قال حدثني ابي قال حدثني عبد العزيز بن ابي حازم عن ابيه عن سهل بن سعد
رضي الله عنه قال اتى رجل النبي صلى الله عليه وسلم فقال يا رسول الله
اشهد لي على هذا ابني هذا قال كل ولدك نحلت مثله
قال لا قال لا اشهد ولا على جور حدثنا عبد الله قال
قال حدثني يونس قال حدثنا هشيم قال حدثنا حميد عن انس قال قال رسول الله
صلى الله عليه وسلم لا يتمنى احدكم الموت فان احدكم اذا مات
انقطع عمله وانه لا يزيد المؤمن عمره الا خيرا حدثنا عبد الله قال حدثنا سعد

ابو محمد الهذلي قال حدثنا زائدة عن صالح عن سالم بن ابي الجعد
عن سعيد بن جبير عن ابن عباس عن عمر رضي الله عنه ان النبي صلى الله عليه وسلم
طلق حفصة ثم راجعها حدثنا عبد الله قال حدثنا ابو محمد حلف بن
هشام البزار ومنصور بن ابي مزاحم وهو مسلم الاسدي قالوا حدثنا
مالك بن انس عن الزهري عن انس قال دخل النبي صلى الله عليه وسلم
مكة وعلى رأسه مغفر فلما نزعه قيل هذا ابن خطل
متعلق باستار الكعبة قال فاقتلوه حدثنا عبد الله
قال حدثنا عتبة بن مكرم ابو عبد الملك البصري قال حدثنا عبد الله
بن عيسى عن يونس عن الحسن عن انس عن النبي صلى الله عليه وسلم
قال الصدقة تطفئ غضب الرب وتدفع ميتة السوء حدثنا
عبد الله قال حدثنا سلمة بن شبيب قال حدثنا حماد بن زيد عن ايوب
عن ابي قلابة عن انس قال انا اعلم الناس بهذه الآية
نزلت في شأن زينب وتخفي في نفسك ما الله مبديه
حدثنا عبد الله قال حدثنا اسمعيل بن ابراهيم الترجماني قال
حدثنا ابو عوانة عن قتادة وعبد العزيز بن صهيب عن انس
قال قال رسول الله صلى الله عليه وسلم تسحروا فان في السحور بركة

حدثنا عبد الله قال حدثنا أبو إبراهيم قال حدثنا عبيد الله بن عمر عن نافع
عن عبد الله بن عمر قال قال رسول الله صلى الله عليه وسلم
مثل الذي يتصدق بالصدقة ثم يرجع في صدقته كمثل الكلب
يقيء ثم يأكل قيئه ٥ حدثنا عبد الله بن محمد قال حدثنا عبد الله بن عمر
عن نافع عن ابن الطفيل عن زيد بن أرقم أنه كنا مع رسول الله
صلى الله عليه وسلم في سفر فأصاب الناس شدة حتى أحمر الأرض
بذراعيه علا ٥ حدثنا عبد الله قال حدثنا الحسن بن مسعود
أخبرني قال حدثنا يحيى بن أبي زائدة عن نافع عن ابن عمر
قال قال رسول الله صلى الله عليه وسلم من اقتطع أرضا بالمدينة
فليبن فإن مات بالمدينة فعلى أهله ومن أقبله ٥
حدثنا عبد الله قال حدثنا حفص بن عمر أبو عمار قال حدثنا جعفر بن سليمان
قال حدثنا علي بن زيد قال كان ثابت بن قيس بن شماس خطيب الأنصار
فلما نزلت هذه الآية يا أيها الذين آمنوا لا ترفعوا أصواتكم
فوق صوت النبي قال أنا الذي كنت أرفع صوتي فوق
صوت رسول الله صلى الله عليه وسلم فأنا من أهل النار فذكر ذلك لرسول
الله صلى الله عليه وسلم فقال بل هو من أهل الجنة ٥

حدثنا عبد الله قال حدثنا خلاد بن يحيى قال حدثنا سفيان
عن عبد الله بن عمر عن الحارث النمري عن القسم عن أبي أمامة قال قال
رسول الله صلى الله عليه وسلم صلاة على إثر صلاة لا لغو بينهما كتاب
في عليين ٥ حدثنا عبد الله بن محمد قال حدثنا أبو خيثمة قال حدثنا زكريا
بن عدي قال حدثنا عبد الله بن المبارك قال حدثنا صفوان بن عمرو عن عبد الرحمن
بن جبير بن نفير عن أبيه عن عوف بن مالك أن رسول الله صلى
الله عليه وسلم كان إذا أفاء عليه الفيء قسمه يومه فأعطى
الآهل حظين وأعطى العزب حظا ٥ حدثنا عبد الله
قال حدثنا عبد الله بن أيوب قال حدثنا يعقوب بن إبراهيم قال حدثنا أبي قال حدثنا
صفوان بن عمرو عن عبد الرحمن بن جبير بن نفير عن أبيه عن عوف
بن مالك قال كان رسول الله صلى الله عليه وسلم إذا جاءه الفيء
قسمه يومه فأعطى الآهل حظين وأعطى العزب حظا ٥
حدثنا عبد الله قال حدثنا هرون الحميري قال حدثنا المقرئ
قال حدثنا صفوان بن عمرو قال حدثنا عبد الرحمن بن جبير بن نفير عن أبيه
عن عوف بن مالك قال كان رسول الله صلى الله عليه وسلم إذا جاءه
الفيء قسمه يومه فأعطى الآهل حظين وأعطى العزب حظا

واحدا فدعا دلت الجهل فقال عمار بن ياسر فيه فاعطاني
رسول الله صلى الله عليه وسلم خطبني فزوجني عمار بن ياسر فاعطاه
حظا واحدا فسخط حتى عرفت ذلك رسول الله صلى الله عليه وسلم
في وجهه وزجر به فقيت فطفقت سلسلة فزوجه بجمل
النبي صلى الله عليه وسلم برفها فطرق عمار وزفت فطرق رسول
كيف انتم يوم يلتقي لكم فزهد الله لم يجبه احدهما عمار
وقال يا رسول الله لو قد التقينا لنا فزهد الله حدثنا
عبد الله بن عبد الوهاب قال حدثنا حاجب بن الوليد قال حدثنا
الوليد بن مسلم الموذن عن الزهري عن انس قال قال
رسول الله صلى الله عليه وسلم قتل المريض اذا اوصى من
مرضه قتل البرء تنفع من الشهداء في صفاتها ولو تنفعه
حدثنا عبد الله قال حدثني يزيد بن ابي الزهري قال حدثني
عبد الله بن ابي بكر عن ابيه عن عبد الله بن عمرو قال قال
رسول الله صلى الله عليه وسلم من عطس اذا نحت اقبال
الحديث على حاجة ابي حاتم دفع عنه سبعون داء
اهونها الجذام

حدثنا عبد الله قال حدثنا عيسى بن ابي بن المبارك قال حدثنا
المبارك قال حدثنا يونس عن الزهري عن سعيد بن المسيب عن ابي هريرة
عن النبي صلى الله عليه وسلم قال يقبض الله عز وجل الارض يوم القيامة
ويطوي السماء بيمينه ثم يقول انا الملك اين ملوك الارض
حدثنا عبد الله قال حدثنا يوسف بن عدي قال حدثنا عبد الله بن وهب
ان يونس بن يزيد اخبره عن ابن شهاب قال سمعت سعيد بن
المسيب يحدث عن نفر فيهم ابو هريرة قال قال رسول الله صلى
الله عليه وسلم للعبد المملوك المصلح اجران والذي نفسي
بيده لولا الجهاد في سبيل الله والحج وبر امي
لاحببت ان اموت وانا مملوك حدثنا عبد الله
قال حدثنا حماد بن سلمة عن هشام عن ابيه عن عائشة
قالت كان رسول الله صلى الله عليه وسلم يخرج الى المسجد وهو
متكئ فاتكئ انا حاجة حدثنا عبد الله
بن يونس قال حدثنا عبد الله بن رجاء عن عمران الاعور عن ابن ابي
ملكية قال قيل لابن عباس رضي الله عنهما ان معه اوتر بركعة

فقال انه قد صحب النبي صلى الله عليه وسلم ٥ حدثنا عبد الله قال
حدثني يونس قال حدثني عبد الرحمن بن عبد الملك بن أبجر عن أبيه
واصل الأحدب عن رجل قال خطبنا عثمان رضي الله عنه
فبلغ داود جزء فلما نزل قلنا يا أبا النضر بعد ما بلغت داود جزء
قال سمعت رسول الله صلى الله عليه وسلم يقول إن طول صلاة
الرجل وقصر خطبته مئنة من فقهه فأطيلوا الصلاة
وأقصروا الخطبة وإن من البيان سحرا ٥ حدثنا عبد الله
قال حدثني عمار بن نصر قال أنبأنا الوليد بن عبد الرحمن عن أبيه عن الزبير بن
جابر قال قال رسول الله صلى الله عليه وسلم تربوا اللحى وخذوا
الشوارب مبارك ٥ حدثنا عبد الله قال حدثني أبي
قال حدثنا عفان بن مسلم قال حدثنا وهيب عن أيوب عن أبي قلابة عن
قال نادى منادي رسول الله صلى الله عليه وسلم يوم عاشوراء من أصبح
صائما فليتم على يومه ومن أكل فلا يأكل باقي يومه
حدثنا عبد الله قال حدثني محمد بن منصور الجواز قال حدثنا ابن عيينة
عن عمار بن أبي عمار عن عبد الله بن سلام عن علي حين قال ما

أصاب الشيب من رأسي وذقني إلا ثمانية أشعار ٥ حدثنا عبد الله
قال حدثنا إسحاق المروزي قال حدثنا عبد الرزاق عن معمر قال سمعت
رواه ابن عيينة عن عبد الرزاق ٥ حدثنا عبد الله قال حدثني
أيوب بن العباس قال حدثنا أبو المثنى صالح بن أبي الأسود قال حدثنا
الثوري مسعر في سير أشعث إذ مر بنا الثوري فرجا
الثوري قد ذهب فيمن ذهب فنظر فإذا غلام قد
نشر وجهه ٥ حدثنا عبد الله قال حدثني عبد العزيز
قال حدثنا أيوب قال حدثنا علي بن ثابت قال حدثنا سفيان
الثوري في طريق مكة يعوم فلم يشعر حتى أخذ منه
درهم وأربعة دوانيق ٥ حدثنا عبد الله قال حدثني
أيوب الطوسي قال سمعت هشيما يقول رأيت عبد الزهري
إذا فرغ من حديثه اجتمعوا فقالوا أنا أحفظ رجل منهم
فأتوا على ذات يوم فقالوا هات أملي ما حفظته فقلت لهم
لم أحفظ شيئا ٥ حدثنا عبد الله قال حدثني أبي
قال حدثنا حماد بن سلمة عن علي بن الزبير عن جابر أن النبي صلى الله عليه وسلم

إلى هاشم
سبحانك
اللهم لا إله إلا أنت
أبقاه الله

دخل وعلى الشيخ مكة وعليه عمامة سوداء حدثنا
عبد الله قال ابو خيثمة قال حدثنا جرير قال شريك عن سماك عن
جابر بن سمرة قال كنا اذا صلينا الى النبي صلى الله عليه وسلم جلس
احدنا حيث ينتهي حدثنا عبد الله قال ابو خيثمة
قال وكيع عن سفيان عن ابي الزناد عن الاعرج عن الاعرج
عن عبد الله قال ان احدا لا يولد عالما وانما العلم بالتعلم
حدثنا عبد الله قال ابو خيثمة قال وكيع عن هشام بن عروة
عن ابيه عن عبد الله بن عمرو قال قال رسول الله صلى الله عليه وسلم
ان الله لا ينتزع العلم انتزاعا ينتزعه من الناس
ولكن ينتزع العلم بقبض العلماء حتى اذا لم يبق عالما اتخذ
الناس رؤوسا جهالا فسئلوا فافتوا بغير علم فضلوا واضلوا
حدثنا عبد الله قال ابو خيثمة قال حدثنا عثمان بن ابي شيبة قال حدثنا
حماد بن الاسود قال حدثنا يونس بن يزيد قال حدثني يحيى بن طلحة
قال حدثنا يونس بن يزيد الايلي عن ابن شهاب عن سالم انه سمع
ابا هريرة يقول قال رسول الله صلى الله عليه وسلم لتتقون

اغفال

ثلاثا قال الشيخ فراعاه فلذهب جارحه وليبقان شيء ارجحه
فهو والذي استطعته حدثنا عبد الله بن ابي عثمان
قال حدثنا يحيى قال حدثنا يونس بن يزيد عن ابن شهاب عن سالم انه سمع
ابا هريرة يقول لا يبين على احدكم يوما يمشي الرجل الى قبر
اخيه يقول يا فلان لست كنت حدثنا عبد الله قال حدثنا عثمان
قال حدثنا يحيى عن يونس بن يزيد عن ابن شهاب عن حميد عن ابي هريرة
انه قال احذركم محقرات هذه الاعمال فانها تجتمع عليكم
حتى تكون اثقل الجبال حدثنا عبد الله قال حدثنا عثمان قال حدثنا
طلحة يحيى قال حدثنا يونس عن ابن شهاب عن ابي سلمة وعروة بن الزبير
عن عائشة ان رسول الله صلى الله عليه وسلم كان اذا اصابته
جنابة فاراد ان ينام توضأ وضوءه للصلاة وان اراد ان ياكل
غسل يديه ثم اكل حدثنا عبد الله قال حدثنا عثمان
قال حدثنا طلحة يحيى عن يونس بن يزيد عن ابن شهاب عن عروة بن الزبير
عن عائشة رضي الله عنها انها قالت توفي رسول الله صلى الله
عليه وسلم وهو ابن ثلاث وستين قال واخبرني ابن المسيب ان ذلك

حدثنا عبد الله قال حدثنا عثمان قال حدثنا طلحة بن يحيى عن يونس بن يزيد
عن ابن شهاب عن سالم بن عبد الله عن أبيه قال قال رسول الله صلى
الله عليه وسلم لا ترفعوا أبصاركم إلى السماء في الصلاة حدثنا عبد الله قال حدثنا عثمان قال حدثنا طلحة
بن يحيى عن يونس بن يزيد عن ابن شهاب عن أنس بن مالك أن رسول الله
صلى الله عليه وسلم قال إذا أقيمت الصلاة فلا تأتوها
حدثنا عبد الله بن عبد الرحمن قال حدثنا عثمان قال حدثنا شبابة قال حدثنا
طلحة بن يحيى عن يونس بن يزيد عن ابن شهاب عن عبيد الله بن عبد الله بن عباس
رضي الله عنهما أن رسول الله صلى الله عليه وسلم قال أقرأني جبريل
عليه السلام القرآن على حرف فراجعته فلم أزل أستزيده ويزيدني حتى انتهى
إلى سبعة أحرف قال ابن شهاب فبلغني أن تلك السبعة الأحرف
إنما هي في الأمر الذي يكون واحدا لا يختلف في حلال ولا حرام
حدثنا عبد الله قال حدثنا عثمان قال حدثنا طلحة بن يحيى عن يونس عن
ابن شهاب عن سالم عن ابن عمر عن عمر أنه قال كان رسول الله
صلى الله عليه وسلم يعطيني العطاء فأقول أعطه من هو

أفقر مني فقال رسول الله صلى الله عليه وسلم خذه وما جاءك من هذا
المال وأنت غير مشرف ولا سائل فخذه وما لا فلا تتبعه نفسك
حدثنا عبد الله قال حدثنا عثمان قال حدثنا طلحة بن يحيى عن يونس بن يزيد
عن ابن شهاب عن سالم أن ابن عمر رضي الله عنه كان يرمي الجمرة
الدنيا بسبع حصيات يكبر على إثر كل حصاة ثم يتقدم فيسهل
فيقوم مستقبل القبلة قياما طويلا فيدعو ويرفع يديه ثم يرمي الوسطى كذلك ثم يأخذ ذات الشمال
فيسهل ويقوم مستقبل القبلة قياما طويلا فيدعو ويرفع يديه
ثم يرمي الجمرة ذات العقبة في بطن الوادي لا يقف عندها
ثم ينصرف فيقول هكذا رأيت رسول الله صلى الله عليه وسلم
يفعله حدثنا عبد الله قال حدثنا عثمان قال حدثنا شبابة
قال حدثنا سعد الطائي البجلي قال حدثتني أم عطية عن
أبي سعيد قال سمعت النبي صلى الله عليه وسلم رجلا ينشد ضالة
في المسجد فقال لا وجدت هكذا حدثنا عبد الله قال حدثنا
عثمان قال حدثنا أبو خالد الأحمر عن ابن جريج عن أبي الزبير عن
جابر بن عبد الله قال سألت النبي صلى الله عليه وسلم عن

فقال ارتها قال قلت انها بدنة قال ارتها ٥ حدثنا عبد الله
قال ثنا عثمان قال ثنا ابو خلد الاحمر عن ابن جريج عن عطاء عن علقمة
عن ابن قال مر النبي صلى الله عليه وسلم ببدنة قال ارتها قال
انها بدنة قال وان قال ارتها قال انها بدنة قال وان ارتها
غير مبدوحة ٥ حدثنا عبد الله قال ثنا عثمان قال ثنا ابو خلد
الاحمر سليمان بن حيان عن عبيد الله بن عمر عن نافع عن ابن عمر
انه كان يستلم الحجر ويقبل يده ويذكر ان النبي صلى الله عليه وسلم
كان يفعله ٥ حدثنا عبد الله قال ثنا عثمان قال ثنا ابو اسامة
قال ثنا سفيان الثوري عن عمرو بن قيس عن عثمان بن ابي حرب عن
ابي داود الاعمى عن ابي سعيد الخدري قال من اقتراب الساعة انفاق
الهلة ٥ حدثنا عبد الله قال ثنا عثمان قال ثنا جرير
عن الاعمش عن عطية عن ابي سعيد الخدري قال قال رسول الله صلى
الله عليه وسلم لعلي بن ابي طالب رضي الله عنه انت مني بمنزلة
هرون من موسى غير انه لا نبي بعدي ٥ حدثنا عبد الله قال ثنا
عثمان قال ثنا ربيع الجراح عن الفضيل بن مرزوق عن عطية

عن ابي سعيد الخدري عن النبي صلى الله عليه وسلم مثل حديث جرير بن
عبد الحميد ٥ حدثنا عبد الله بن عبد العزيز قال ثنا ابو جحيفة
زهير بن حرب بن شداد النسائي قال ثنا ابو الوليد مسلم قال ثنا صفوان
بن عمرو عن عبد الرحمن بن جبير بن نفير عن ابيه عن عوف بن مالك
الاشجعي قال خرجت مع من خرج مع زيد بن حارثة في غزوة
مؤتة ورافقني مدد من اهل اليمن ليس معه غير سيفه فنحر رجل
من المسلمين جزورا فسأله المدد طائفة من جلده فاعطاه اديما
فاتخذ منه درقة فلقينا جموع الروم وفيهم رجل على فرس
له اشقر عليه سرج مذهب وسلاح مذهب فجعل الرومي يغري
بالمسلمين ويتعرض له المدد ظل صخرة يمر به الرومي فعقر فرسه
فخر وعلاه فقتله فحاز فرسه وسلاحه فلما فتح الله
عز وجل على المسلمين بعث خالد الوليد فاخذ من السلب
قال عوف رضي الله عنه فاتيته فقلت ما اخذ اما علمت ان
رسول الله صلى الله عليه وسلم قضى بالسلب للقاتل قال بلى ولكني
استكثرته قال عوف فقلت لتردنه او لاعرفنكها
عند رسول الله صلى الله عليه وسلم فابى ان يرده عليه

قال عوف فاجتمعنا فقصصت عليه قصة المدري وما فعل خالد
فقال رسول الله صلى الله عليه وسلم يا خالد ما حملك على ما صنعت
قال يا رسول الله استكثرته فقال رسول الله صلى الله عليه وسلم رد عليه
ما أخذت منه فقلت دونك يا خالد ألم أفعل لك فقال رسول الله
صلى الله عليه وسلم ما ذاك فأخبرته فغضب رسول الله صلى الله
عليه وسلم وقال يا خالد لا ترد عليه هل أنتم تاركو لي
أمرائي لكم صفوة أمرهم وعليهم كدره ٥
حدثنا عباس بن عبد العظيم قال حدثنا هوذة قال حدثنا
الوليد قال سألت ثورا عن هذا الحديث فحدثني عن خالد
بن معدان عن جبير بن نفير عن عوف بن مالك الأشجعي بنحوه ٥
حدثنا عباس قال حدثنا يعقوب بن إبراهيم قال حدثنا
عبد الله بن المبارك قال حدثنا عبد الرحمن بن زياد قال حدثنا أبو الزبير
قزعة مولى زياد أنه سمع أبا سعيد الخدري
رضي الله عنه يقول سمعت رسول الله صلى الله عليه وسلم
يقول خياركم من تجبونهم ويحبونكم ويصلون عليكم

وتصلون عليهم وشراركم من تبغضونهم ويبغضونكم وتلعنونهم ويلعنونكم
قالوا يا رسول الله أفلا ننابذهم قال لا ما أقاموا فيكم الصلاة ٥
حدثنا عباس قال حدثنا إبراهيم بن محرز المروزي قال حدثنا
سنيد بن داود قال حدثنا حماد بن زيد وسفيان بن عيينة جميعا عن أيوب عن عكرمة
عن ابن عباس رضي الله عنه قال قال رسول الله صلى الله عليه وسلم من بدل
دينه فاقتلوه ٥ حدثنا عباس قال حدثنا إسحاق قال حدثنا عبد الله
قال حدثنا داود بن أبي هند عن عامر بن عبد الله بن الزبير قال كان ابن عباس
يقول إذا أبق قال فلقيت أبا هريرة فحدثني بمثل حديث ٥
حدثنا عباس قال حدثنا إسحاق قال حدثنا عبد الله بن المبارك عن معمر عن
همام بن منبه عن أبي هريرة عن النبي صلى الله عليه وسلم بها فعلى أن يدخل
مختصرا ٥ حدثنا عباس قال حدثنا إسحاق قال حدثنا عبد الله
سليمان بن سحيم وقد قال سفيان حدثني سليم عن إبراهيم عن عبد الله
بن عباس عن أبيه عن العباس رضي الله عنه أن رسول الله صلى الله عليه وسلم
كشف الستارة والناس صفوف فناظر إليه رضي الله عنه قال إلا أنه
لم يبق من مبشرات النبوة إلا الرؤيا الصالحة يراها المسلم أو ترى له
ألا إني نهيت أن أقرأ راكعا أو ساجدا أما الركوع

في الدعاء

عظموا فيه الرب عز وجل واما السجود فاجتهدوا في الدعاء فقمن ان يستجاب لكم
قال وحدثني مسلم بن بكر عن سليمن بن سحيم عن ابرهيم بن عبد الله بن معبد
عن ابيه عن ابن عباس قال نهاني النبي صلى الله عليه وسلم ان اقرأ
صرفا خلف ابي بكر رضي الله عنه وقال انها الناس لم يبق من مبشرات
النبوة الا الرؤيا الصالحة يراها الرجل او ترى له الا اني نهيت ان اقرأ
راكعا او ساجدا اما في الركوع فعظموا فيه الرب عز وجل واما
السجود فاجتهدوا في الدعاء فقمن ان يستجاب لكم ٥ حدثنا عبد الله
بن محمد بن عبد العزيز قال ثنا حفص بن غياث عن ابي الزبير عن
قال سمعت جابر بن عبد الله رضي الله عنه وعمرو بن دينار قالا قال
رسول الله صلى الله عليه وسلم طاف رجل بالبيت ودار ثم
اتى الحجر فسمعت شخصا وصوتا فوق الحجر هذا وقال هو
لابي الخطاب رحمه الله عليه قال سفيان زاد محمد بن المنكدر فاردت
ان ادخله فذكرت عمر بن الخطاب وقال يا رسول الله
اتوثب عليك ٥ حدثنا عبد الله بن محمد بن عبد العزيز قال ثنا الحجاج
بن يوسف الثقفي قال ثنا عطاء بن زياد قال ثنا محمد بن الاشعث بن عبد الله

عن حنظلة بن المسيب عن ابيه عن جده عن ابن عباس قال اخبرني اسما
ابنة عميس انها رمقت رسول الله صلى الله عليه وسلم فلم يزل يدعو لها
خاصة يعني علي وفاطمة رضي الله عنهما لا يشركهما بدعائه احدا ٥
حدثنا عبد الله قال ثنا حجاج قال ثنا ابو الجواب عن عمار بن رزيق عن الاعمش
عن ابرهيم عن الاسود عن عائشة قالت اذبح رسول الله صلى الله عليه وسلم
ليلة النفر من البطحاء الاضاحي ٥ حدثنا عبد الله بن محمد بن عبد العزيز
املاء من كتابه يوم الجمعة لست بقين من شعبان سنة ست عشرة ومائتين
قال ثنا ابو عبد الله احمد بن حنبل بن هلال بن اسد الشيباني قال ثنا
ابو معاوية خلد الصفار قال ثنا الحجاج عن يعمر عن هشام بن عروة
عن ابيه عن عائشة قالت كان رسول الله صلى الله عليه وسلم حين قبض فسند
ظهره الي فدخل عبد الرحمن بن ابي بكر رضي الله عنه وبيده سواك
فدعا به النبي صلى الله عليه وسلم فاخذت السواك فقضمته ثم دفعته
اليه فجعل يستن به فثقلت يده عليه وهو يقول اللهم في الرفيق
الاعلى قالت ثم قبض رسول الله صلى الله عليه وسلم وهو بين سحري
ونحري ٥ حدثنا عبد الله بن محمد قال ثنا عبد الرحمن بن اسحق قال ثنا الوليد
بن عقبة الشيباني قال ثنا زائدة عن عاصم عن زر عن عبد الله

رضي الله عنه قال محمد صلى الله عليه وسلم سيدنا آدم في الجنة ٥
حدثنا عباس بن محمد قال حدثني عبد الحميد الحماني
قال حدثنا عبد العزيز بن محمد عن عبد الله بن حميد عن عبد الرحمن بن عوف عن
أسامة بن زيد قال قال رسول الله صلى الله عليه وسلم أبو بكر في الجنة
وعمر في الجنة وعثمان في الجنة وعلي في الجنة وطلحة في الجنة
والزبير في الجنة وسعد بن أبي وقاص في الجنة وسعيد بن زيد
في الجنة وأبو عبيدة بن الجراح في الجنة رضي الله عنهم ٥
حدثنا عباس بن محمد عن عبد الله بن رجاء قال حدثني عباد المكي
قال حدثني طلحة النهدي عن رجل من بلقين عن عبد المطلب بن
ربيعة بن الحارث قال كنا مع رسول الله صلى الله عليه وسلم في مسجد
الخيف فأقبل العباس بن عبد المطلب رضي الله عنه فقال رسول
الله صلى الله عليه وسلم هذا العباس عم نبيكم صلى الله عليه وسلم
أجود قريش كفا وأوصلها ٥ حدثنا عباس قال حدثنا أبو نصر
التمار قال حدثنا حريز بن عثمان عن أبي عمار رضي الله عنه
أن أبا بكر رضي الله عنه قال سمعت رسول الله صلى الله عليه وسلم
يقول من اغتربت ورماه بها الله جل وعز ٥

عز وجل على النار ٥ حدثنا عباس قال حدثنا عبد الله بن المبارك
قال أخبرنا معمر عن الزهري عن سالم عن ابن عمر أنه كان ينكر الاشتراط
في الحج ويقول البدع بعد سنة رسول الله صلى الله عليه وسلم ٥
حدثنا عباس بن محمد قال حدثنا أحمد بن أبي رجاء الله قال حدثنا سلمة
عن محمد بن إسحاق عن يعقوب بن عتبة عن الزهري عن عبد الله بن عبد الله
بن عتبة عن عائشة رحمها الله قالت رجع إلى رسول الله صلى الله عليه وسلم
ذات يوم من جنازة بالبقيع وأنا أجد صداعا في رأسي وأنا أقول
وا رأساه فقال بل أنا وا رأساه ثم قال ما ضرك لو مت قبلي
فأقمت عليك وكفنتك وصليت عليك ودفنتك فإني بك والله قمين
ذلك لقد رجعت إلى بيتي فعرست فيه ببعض نسائك فتبسم رسول الله
صلى الله عليه وسلم ٥ حدثنا عباس بن محمد قال حدثنا عبيد الله بن حفص
بن عائشة قال حدثنا عبد الله بن مسلم عن الأعمش عن عطية عن أبي سعيد
الخدري قال قال رسول الله صلى الله عليه وسلم حدثنا عن الرجال الذين
يسلط عليهم بعلامات يجيئون بها وهي ألست بربكم فيقول
ما لقيت قط أكذب منك الساعة قال ما كذب رأي الأعمى الخاطب
رضي الله عنه ٥

حتى تنزل الومان ٥ حدثنا عبد الله بن محمد قال حدثنا علي بن الجعد
قال أخبرنا شعبة وشيبان عن قتادة قال سمعت أنس بن مالك قال صليت
خلف النبي صلى الله عليه وسلم وأبي بكر وعمر وعثمان رضي الله عنهم
فلم أسمع أحدا منهم يجهر ببسم الله الرحمن الرحيم ٥
حدثنا عبد الله قال حدثنا علي بن الجعد قال أخبرنا شبيب بن بشر
عن عكرمة بن خالد عن ابن عباس رضي الله عنه قال قال
رسول الله صلى الله عليه وسلم إذا لم يجد المحرم إزارا فليلبس
سراويل وإذا لم يجد النعلين فليلبس خفين ٥ حدثنا
عبد الله قال أخبرنا معمر قال أخبرتني أمها عن عمتها أنه
أنها لقيت عائشة رحمها الله وأنها أخبرتها فقالت لا تلبس
النقاب ولا تلبس القفازين ولا تنتقب ولا تلبس ثوبا مسه زعفران ولا ورس ٥ وقالت عائشة
رحمها الله قال رسول الله صلى الله عليه وسلم بلغ النساء والمنتوفة
والواصلة والموصولة ٥ حدثنا عبد الله بن محمد قال أخبرنا أبو عامر
قال حدثنا إبراهيم بن الزبير أبو محمد عن عبد الله بن أسلم
عن عطاء بن يسار عن ابن عباس رضي الله عنهما أن رسول الله صلى الله عليه وسلم

المضمضة واستنشق مرة واحدة ٥ حدثنا عبد الله قال أخبرنا
وهب بن خالد قال أخبرنا أيوب بن موسى قال أخبرني شبيب أن أبا قلابة
حدثه أن أبا ثابت أبا الشعثاء حدثه أن رسول الله صلى الله عليه وسلم قال من
حلف على ملة غير الإسلام كاذبا فهو كما قال وليس على نذر فيما
لا يملك ٥ حدثنا عبد الله بن صالح قال أخبرنا الليث قال حدثني
قال حدثني عبد الرزاق بن عمر الدمشقي عن الزهري قال حدثني أنس بن مالك التميمي
أن أباه حدثه أنه سمع أبا هريرة يقول قال رسول الله صلى الله عليه وسلم
إذا دخل رمضان فتحت أبواب الجنة وغلقت أبواب جهنم وسلسلت
الشياطين ٥ قال أبو عبد الله هذا حديث عبد الرزاق عن معمر عن أيوب
عن حميد عن الزهري قال أخبرني سعيد بن المسيب رواه معمر عن الزهري
عن النبي عن أبيه عن أبي هريرة ٥ حدثنا عبد الله قال حدثنا
أحمد بن منصور قال حدثنا عبد الرزاق قال أخبرنا معمر ورواه الليث
عبد الله بن صالح رواه عقيل وخالد عن الزهري قال أخبرني أنس
عن أبيه عن أبي هريرة مثله قال وحدثنا أحمد بن صالح المصري عن الليث
عن عقيل ورواه محمد بن إسحاق عن ابن أنس عن أبي هريرة ولم يذكر عن أبيه ٥

حدثنا عبد الله بن محمد قال حدثنا حجاج بن يوسف قال حدثنا يعقوب بن إبراهيم
عن أبيه عن أبي إسحق قال ذكر ابن شهاب عن ابن المسيب عن أبي هريرة
عن النبي صلى الله عليه وسلم مثله ٥ حدثنا عبد الله قال حدثنا الحسن
بن عبيد البزار قال حدثنا شعبة عن عطاء الخراساني عن الوليد بن جميع
عن أبي سلمة بن عبد الرحمن عن عبد الرحمن بن عوف رضي الله عنه أنه اشتكى
إلى النبي صلى الله عليه وسلم فقال إني رجل ثقيل أفأتبدر
فأدخل له قبة فيها تحت نبابة حتى مات وهو تحت نبابة ٥
حدثنا عبد الله قال حدثنا داود بن عمرو الضبي قال حدثنا عبد الله بن الخطاب الخياط
عن أبي إسحاق بن أبي طلحة عن أبي بكر بن أبي القيس عن أبي الحمراء بن سعد
بن زيد رضي الله عنه قال سمعت رسول الله صلى الله عليه وسلم
يقول أبو بكر في الجنة وعمر في الجنة وعثمان في الجنة وعلي في الجنة
وطلحة في الجنة والزبير في الجنة وأبو عبيدة في الجنة ولو شئت
لسميت الثامن ولو شئت لسميت التاسع ورسول الله
صلى الله عليه وسلم العاشر فقال له المغيرة بن شعبة أقسمت
عليك بالتاسع قال أنا ٥ حدثنا عبد الله قال حدثنا محمد بن

أبي الأزرق البصري ثنا يعقوب بن إسحاق بن طلحة عن أبيه عن عائشة بنت طلحة
عن أبيها سألت سعد بن أبي وقاص قال سألت رسول الله صلى الله عليه وسلم فإذا
بأبي طلحة قائم إليه فلقاه فقال يا رسول الله أنشدك الله أنا
أبي طلحة قال أجل فقال إني جهدت فقال أجل إني جهد على أهله
أنا فقال يا محمد صلى عليك مرة أو قال واحدة كتب الله عز وجل
له عشر حسنات ومحا عنه عشر سيئات ورفع له عشر درجات
قال محمد بن حبيب ولا أعلمه إلا قال وصلت عليه الملائكة عشرا ٥
حدثنا عبد الله قال حدثنا عبد الله بن محمد العبسي قال حدثنا حماد بن سلمة
عن عاصم عن زر عن ابن مسعود رضي الله عنه قال قال رسول الله صلى الله عليه وسلم
إني فرطكم على الحوض ٥ حدثنا عبد الله بن محمد قال حدثنا مصعب
بن عبد الله بن الزبير حدثنا هشام بن عروة عن محمد بن المنكدر عن جابر بن عبد الله
قال قال رسول الله صلى الله عليه وسلم إذا جئتم على رتم النار غدا
على تل هين لين ترب سهل ٥ حدثنا عبد الله بن محمد قال حدثنا
خلد قال حدثنا سهل بن أبي حزم قال حدثنا ثابت البناني عن أنس بن مالك
أن رسول الله صلى الله عليه وسلم قال من وعده الله عز وجل

على عمل عملناه فكأنما جئنا بكل ... حدثنا عبد الله قال حدثني
خالد قال حدثنا سهيل بن أبي حزم قال حدثنا ثابت البناني عن أنس بن مالك أن
رسول الله صلى الله عليه وسلم قال في هذه الآية هم أهل السوق
وأهل المعرفة قال رسول الله صلى الله عليه وسلم يقول ربكم
عبدي أنا أهل أن أتقى فلا يشرك بي غيري وأنا أهل أن أغفر لمن اتقاني أن لا يشرك بي
أن أغفر له ... حدثنا عبد الله قال حدثنا موسى بن طارق البناني قال حدثني
عبد الكريم بن عبد الله العقيلي عن إبراهيم بن عبد الله بن حنين
وشباك عن أبيه عن علي قال قال رسول الله صلى الله عليه وسلم نضر الله
امرأ سمع قولي ثم لم يزد فيه ثلاث لا يغل عليهن قلب امرئ مسلم
إخلاص العمل لله عز وجل ومناصحة ولاة الأمر ولزوم جماعة المسلمين
فإن دعوتهم تحيط من ورائهم ... حدثنا عبد الله قال حدثنا
الحسن بن حبان قال حدثنا عمر بن عبيد الطنافسي قال ذكره
الأعمش عن أبي وائل عن عبد الله بن مسعود قال قال رسول الله صلى الله
عليه وسلم لا تردوا الهدية ولا تضربوا المسلمين
حدثنا عبد الله قال حدثني محمد بن مروان الفزاري قال حدثنا عبد الله

بن لهيعة عن أبي قبيل عن عبد الله بن عمرو قال قال رسول الله صلى الله عليه وسلم
من عطر أو تجشأ قال الحمد لله على ما أعطانا وفقه عنه
ما يجد كل ما يجد ... حدثنا عبد الله قال حدثنا
عباس بن محمد الدوري بتنيسة إملاء حفظه ثم قال سنة أربع وثلاثين
ومائتين قال حدثنا عبد الله بن الأصبهاني قال أنا أبو يعلى يعني علي
ابن أبي يحيى عن أبي سعيد وأبي هريرة أن رسول الله صلى الله عليه وسلم
قال لنساء أجعلن لنا يوما كما جعلت للرجال فإنا نأتيك فوعظهن
وذكرهن وقال أيما امرأة تدفن ثلاثة إلا كانوا لها حجابا
من النار فقالت امرأة يا رسول الله دفنت اثنين فقال واثنين
قال ولم يسأله عن الواحد وقال في حديث أبي هريرة من لم يبلغ الحنث
حدثنا عبد الله قال حدثني أبي قال حدثنا سعيد العبدي قال
سعيد بن أبي عروبة عن أنس قال قال رسول الله صلى الله عليه وسلم لا تغزو
إذا رأيت مسجد كوفان ... حدثنا عبد الله قال حدثني
سالم قال حدثنا عبد الله بن علي عن داود عن النعمان بن عدي قال
قال يا رسول الله إني أبرئ الصيد فيمضي فأرميه

ثم يجده ميتا وفيه سهم لا يدري من رماه فقال ما أدري ما شاء وقال ما أدري ما شاء ٥
حدثنا عبد الله قال ثنا أبي قال ثنا عبد الصمد عبد الوارث عن حماد بن
سلمة عن عمرو بن دينار عن جابر قال إذا وجدت سهمك فيه من الغد
فعرفته فلا بأس به ٥ حدثنا عبد الله قال ثنا أبي قال ثنا حفص
بن غياث عن داود عن الشعبي عن علقمة عن عبد الله قال قال رسول الله
صلى الله عليه وسلم لا تنجوا بالروث ولا بالعظام فإنه زاد
إخوانكم من الجن ٥ حدثنا عبد الله قال ثنا أبي قال ثنا أبو عتبة
عن خلد الحذاء عن حفصة عن أم عطية أن رسول الله صلى الله عليه وسلم
قال لهن في غسل ابنته ابدأن بميامنها ومواضع الوضوء منها ٥
حدثنا عبد الله قال ثنا أبي قال ثنا عبد الوهاب عن أيوب قال حدثتني
حفصة عن أم عطية قالت دخل علينا رسول الله صلى الله عليه وسلم
ونحن نغسل ابنته فقال ابدأن بميامنها ومواضع الوضوء منها ٥
حدثنا عبد الله قال ثنا أبي قال ثنا سعد بن عبد الله عن سليم
الأحول عن مجاهد عن عياض بن عبد الله بن عمرو قال قال
النبي صلى الله عليه وسلم لتبرك الناس بجدي عافاذن لهم

في بني منه يعني الطروف ٥ حدثنا عبد الله قال ثنا أبي قال ثنا أبو أسامة
قال أخبرني عبيد الله قال ثنا نافع عن ابن عمر قال سمعت النبي صلى الله عليه وسلم
يقول مفاتيح الغيب خمس لا يعلمها إلا الله عز وجل لا يعلم ما في
غد إلا الله عز وجل ولا متى تقوم الساعة إلا الله ولا ما في الأرحام إلا الله
وما تدري نفس ماذا تكسب غدا وما تدري نفس بأي أرض
تموت إلا الله عز وجل ولا ينزل الغيث إلا الله ٥ حدثنا
عبد الله قال ثنا أبي قال ثنا علي بن مسهر عن عبيد الله عن نافع عن ابن عمر
قال قال رسول الله صلى الله عليه وسلم يعذب المصورون يوم القيامة
يقال لهم أحيوا ما خلقتم ٥ حدثنا عبد الله قال ثنا أبي
قال ثنا ابن إدريس عن الأعمش عن إبراهيم عن أبي معمر عن عبد الله في قوله عز وجل
أولئك الذين يدعون يبتغون إلى ربهم الوسيلة قال كان ناس من الإنس
يعبدون نفرا من الجن فأسلم الجن وبقي أولئك على عبادتهم ٥
حدثنا عبد الله قال ثنا أبي قال ثنا حاتم بن إسماعيل
عن حميد بن صخر عن أبي سلمة عن أبي سعيد الخدري قال دخلت على
رسول الله صلى الله عليه وسلم فسألته عن المسجد الذي أسس

بنيانه على التقوى وقبض قبضة من ماء فنضرب بها الارض فقال
هذا يعني مسجد المدينة ٥ حدثنا عبد الله قال ثنا عبد الله بن محمد
بن اسماء قال ثنا ابو الاحوص عن سعيد بن مسروق عن عباية بن
رفاعة عن ابيه عن جده قال قلنا يا رسول الله انا نلقى العدو وليست
معنا مدى فقال رسول الله صلى الله عليه وسلم اعجلوا او ارووا اعجل ما انهر
الدم وذكر اسم الله عز وجل عليه فكلوه ما لم يكن سنا
او ظفرا واساحدثك عن ذلك اما السن فعظم واما الظفر
فمدى الحبشة ٥ حدثنا عبد الله قال ثنا ابن اسماء
قال ثنا ابو الاحوص عن ابي اسحق عن ابي الدرداء قال سمعت
رسول الله صلى الله عليه وسلم يقول ان الذي يتوضأ عند الموت
كمثل الذي يهدي بعد ما يشبع ٥ حدثنا عبد الله قال ثنا
ابو بكر قال ثنا عثام بن علي عن الاعمش عن ابي سبرة عطاء بن هلال
قال استاذن عمار بن ياسر على علي رضي الله عنه فقال ائذنوا له
مرحبا بالطيب المطيب سمعت رسول الله صلى الله عليه وسلم
يقول ان عمارا ملئ ايمانا الى مشاشه ٥ حدثنا عبد الله

بلغني ط
اذن

قال ثنا ابو بكر قال ثنا ابو خالد الاحمر عن ابن جريج عن ابي الزبير عن جابر قال قال
رسول الله صلى الله عليه وسلم ان بول الهدي بالمعروف حتى يجدوا عنه مكان
حدثنا عبد الله قال ثنا ابو بكر قال ثنا ابو خالد الاحمر وابن ادريس
عن ابن جريج عن ابي الزبير عن جابر ان النبي صلى الله عليه وسلم رمى جمرة
العقبة يوم النحر ضحى واما بعد فاذا زالت الشمس ٥ حدثنا
عبد الله قال ثنا ابو بكر قال ثنا علي بن مسهر عن ابن جريج عن ابي الزبير عن جابر
ان النبي صلى الله عليه وسلم طاف بالبيت على راحلته يستلم الحجر بمحجنه
حدثنا عبد الله قال ثنا ابو بكر قال ثنا وكيع عن ابن جريج عن ابي الزبير
عن جابر قال نهى رسول الله صلى الله عليه وسلم عن بيع فضل الماء ليمنع به
الكلا ٥ حدثنا عبد الله قال ثنا ابو بكر بن ابي شيبة قال ثنا معوية بن هشام
قال ثنا شيبان عن يحيى بن ابي كثير عن محمد بن عبد الرحمن عن ثوبان عن عبد الله
بن عمرو قال قال رسول الله صلى الله عليه وسلم ان الله عز وجل لا ينظر الى
مسبل ٥ حدثنا عبد الله قال ثنا ابو اسامة عن زكريا
عن ابي اسحق عن الشعبي عن مسروق عن عائشة قالت لها
قد نافقك قالت اكحل رسول الله صلى الله عليه ٥ حدثنا عبد الله

مع

ابن

قال الحميدي ثنا سفيان قال ثنا عبد الوهاب الثقفي عن خالد عن أبي قلابة
أن النبي صلى الله عليه وسلم كان يرفع يديه في كل خفض والسجود ٥
حدثنا عبد الله قال ثنا الحميدي قال ثنا أبو خلد الأحمر عن محمد بن عجلان
عن زيد بن أسلم عن أبي صالح عن أبي هريرة قال قال رسول الله صلى الله
عليه وسلم إنما جعل الإمام ليؤتم به فإذا كبر فكبروا وإذا
قرأ فأنصتوا ٥ حدثنا عبد الله قال ثنا الحميدي قال ثنا سفيان
قال ثنا حميد بن قيس عن أيوب عن محمد بن سيرين عن عبد الله
قال قال رسول الله صلى الله عليه وسلم من أحاط خاطا على من
سهوه ٥ حدثنا عبد الله قال ثنا الحميدي قال ثنا سفيان
قال ثنا حميد بن قيس عن أيوب عن أنس قال قال رسول الله
صلى الله عليه وسلم لا يسبقنكم إذا أنا بلال بتسحر أو كما قال
حدثنا عبد الله قال ثنا الحميدي قال ثنا أبو خلد الأحمر عن حجاج عن الحكم
عن مقسم عن ابن عباس أن النبي صلى الله عليه وسلم احتجم وهو محرم
حتى نفع ٥ حدثنا عبد الله قال ثنا الحميدي قال ثنا سفيان قال ثنا
شعبة عن أيوب عن أبي حرب بن الأسود عن عمه

بنت شيبة عن أبي رافع قال إذا التقى الختانان فقد وجب الغسل
حدثنا عبد الله قال ثنا الحميدي قال ثنا سفيان عن شعبة عن عبد الله بن محمد بن
عقيل عن ابن عمر عن عمر بن الخطاب رضي الله عنه أنه قال يا بني أسد أمروا
أزواجكم أن يحددن في أهلهن ٥ حدثنا عبد الله قال ثنا الحميدي
قال ثنا سفيان قال ثنا ربيع بن صبيح عن سعيد عن سفينة عن أم سلمة عن
زينب بنت جحش قالت ما رأيت أحدا أدرك رسول الله صلى الله عليه وسلم
وهو شاب ٥ حدثنا عبد الله قال ثنا الحميدي قال ثنا أبو خلد الأحمر
عن محمد بن سعيد بن أبي الزبير عن طاوس عن معاذ بن جبل رضي الله عنه
قال قال رسول الله صلى الله عليه وسلم ما عمل ابن آدم من عمل أنجى له من
النار من ذكر الله عز وجل وقال لا الجهاد في سبيل الله تضرب بسيفك
حتى ينقطع أو تضرب حتى ينقطع قال لهابنا ٥ حدثنا عبد الله
قال الحميدي قال ثنا أبو خلد عن محمد بن عجلان عن يحيى بن حبان عن ابن
محيريز عن عبادة بن الصامت قال سمعت رسول الله صلى الله عليه وسلم
يقول من مات وهو يشهد أن لا إله إلا الله وأني رسول الله حرمه الله
عز وجل على النار ٥ حدثنا عبد الله قال ثنا الحميدي قال ثنا زهير بن الجاب

قال الضحاك بن عثمان حدثني عبد الله بن أبي فروة عن سليمان بن يسار
عن أبي هريرة قال قال رسول الله صلى الله عليه وسلم من ابتاع طعاما
فلا يبعه حتى يستوفيه حدثنا عبد الله قال أبو بكر قال وكيع
عن إسرائيل عن أبي إسحاق عن عامر بن سعد عن أبي بكر عن أبي
أو سفيان شعبة أبو بكر عن أبي إسحاق عن مسلم بن نذير عن حذيفة
رضي الله عنه في قوله عز وجل لتسألن يومئذ عن النعيم قال الظل
البارد حدثنا عبد الله قال أبو بكر قال أبو بلال قال حدثنا
غندر قال حدثنا شعبة عن أبي جمرة عن ابن عباس قال حدثنا عفان
عن أبي قزعة قال قال رسول الله صلى الله عليه وسلم يوم أتى الصفا
أنزل علي حدثنا عبد الله بن محمد قال حدثنا ابن أبي شيبة
قال حدثنا أبو الأحوص عن طارق عن سعيد بن المسيب عن رافع بن خديج
قال نهى رسول الله صلى الله عليه وسلم عن المحاقلة والمزابنة
وقال إنما يزرع ثلاثة رجل كانت له أرض فهو يزرعها ورجل
منح أرضا فهو يزرعها ورجل استكرى أرضا بذهب أو فضة
حدثنا عبد الله قال أبو بكر قال حدثنا المنذر بن سدوس

عن أبيه المنذر بن سدوس عن عائشة رضي الله عنها قالت كان النبي
صلى الله عليه وسلم إذا رأى سحابا مقبلا من أفق من آفاق السماء
هو فيه وإن كان في صلاة حتى يستقبله فيقول اللهم إنا نعوذ
بك من شره فإن أمطر قال اللهم صيبا نافعا
مرتين أو ثلاثا وإن تشقشق الله ولم يمطر حمد الله عز وجل على ذلك
حدثنا عبد الله بن محمد قال حدثنا عبد الله بن عبد العزيز الثمار
قال حدثنا حماد بن سلمة عن أيوب عن نافع عن ابن عمر أن رسول الله صلى الله
عليه وسلم قرأ هذه الآية يوم يقوم الناس لرب العالمين
قال يقومون حتى يبلغ الشحم أطرافهم حدثنا
عبد الله بن محمد قال حدثنا شيبان قال حدثنا حماد بن زيد قال حدثنا عن أنس
بن مالك قال كان رسول الله صلى الله عليه وسلم ربما نزل عن المنبر
وقد أقيمت الصلاة فيعرض له الرجل فيحدثه طويلا فيقوم
إلى الصلاة حدثنا عبد الله قال حدثنا داود بن عمرو الضبي سمع
وعثمان وما بن قال حدثنا يعقوب بن محمد الحلاء عن الزهري عن عمرة
عن عائشة قالت قال رسول الله صلى الله عليه وسلم بيت لا تمر فيه
جياع أهله حدثنا عبد الله قال حدثنا العباس بن الوليد النرسي

قال حدثنا زكريا بن يحيى بن عمارة قال حدثنا عبد الله بن خبيب عن أنس بن مالك
قال قال رسول الله صلى الله عليه وسلم ما من مسلم يموت له ثلاثة أولاد لم يبلغوا
الحنث إلا أدخله الله عز وجل الجنة بفضل رحمته إياهم ٥ حدثنا
عبد الله قال حدثنا أحمد بن غياث أبو محمد قال حدثنا حماد بن سلمة عن الزبير
عن سعيد بن جبير عن عبد الله بن عمر أن رسول الله صلى الله عليه وسلم
صعد جبل أحد ٥ حدثنا عبد الله قال حدثنا أحمد بن غياث
قال حدثنا حماد بن أيوب عن نافع عن عبد الله بن عمر عن النبي صلى الله عليه وسلم
مثله ٥ حدثنا عبد الله قال حدثنا شيبان بن فروخ قال حدثنا الوليد بن أبي
قال حدثنا أبو جويرية عن ابن عباس أنه قال الثلاث من الولد
رجل ثلث الولد لصلبه أحاجة ٥ حدثنا عبد الله قال حدثنا أبو
الزهراني قال حدثنا شريك عن عاصم بن عبيد الله عن عبد الله بن سعد
عن أبيه أنه رأى عمر قال رأيت رسول الله صلى الله عليه وسلم يمسح على
الخفين ٥ حدثنا عبد الله قال حدثنا أبو الربيع قال حدثنا يوسف بن الماجشون
عن عبد الله بن علي عن إبراهيم بن النضر عن سلمة بن عبد الرحمن عن أبيه
عن عمر بن سعد قال رأيت رسول الله صلى الله عليه وسلم يمسح على
الخفين ٥ حدثنا عبد الله قال حدثنا عبيد الله بن موسى العبشي
قال حدثنا هشام بن زياد قال حدثنا محمد بن عباس أن رسول الله

صلى الله عليه وسلم قال أطولوا الجبة والعقب وأن لم تجدوا فالعقب
حدثنا عبد الله قال حدثنا الزهراني قال حدثنا سفيان بن عيينة عن هشام بن عروة عن عبد الله
بن أبي رافع عن أبيه عن جده أن النبي صلى الله عليه وسلم قنت بعد الركوع
وهو يصلي ٥ حدثنا عبد الله قال حدثنا صلح بن مالك قال حدثنا المعتمر
قال سمعت ليثا حدث عن مجاهد عن عبد الله بن عمر قال قال
رسول الله صلى الله عليه وسلم تقتل عمار الفئة الباغية ٥
حدثنا عبد الله قال حدثنا أحمد بن مودود الحضرمي قال حدثنا عباد بن
عباد قال حدثنا عبيد الله عن نافع عن ابن عمر قال أهللنا مع رسول الله صلى
الله عليه وسلم بالحج خالصا ٥ حدثنا عبد الله بن محمد قال حدثنا مطر
بن نسير أبو عباد القيسي قال حدثنا جعفر بن سليمان قال حدثنا عن أبي
الزبير عن جابر بن عبد الله الأنصاري أن فاطمة بنت قيس سألت
رسول الله صلى الله عليه وسلم عن المرأة المستحاضة كيف تصنع قال
تعتد أيام أقرائها ثم تغتسل ثم تتوضأ عند كل ظهر وتصلي ٥
حدثنا عبد الله قال حدثنا هشام بن سنة سنة عن عمر قال حدثنا
عبد العزيز بن حازم عن أبيه عن سهل بن سعد قال جاء النبي صلى الله
عليه وسلم ونحن نحفر الخندق وننقل التراب على الأكتاف

العقب

قال حدثنا زكريا بن يحيى بن عمارة قال حدثنا عبد الله بن خبيب عن أنس بن مالك
قال قال رسول الله صلى الله عليه وسلم من مات له ثلاثة أولاد لم يبلغوا
الحنث أدخله الله عز وجل الجنة بفضل رحمته إياهم ٥ حدثنا
عبد الله قال حدثنا أحمد بن غياث أبو محمد قال حدثنا حماد بن سلمة عن الزبير
عن سعيد بن جبير عن عبد الله بن عمر أن رسول الله صلى الله عليه وسلم
نهى عن بيع حبل الحبلة ٥ حدثنا عبد الله قال حدثنا أحمد بن غياث
قال حدثنا حماد بن أيوب عن نافع عن عبد الله بن عمر عن النبي صلى الله عليه وسلم
مثله ٥ حدثنا عبد الله قال حدثنا شيبان بن فروخ قال حدثنا الوليد بن أبي
قال حدثنا جويرية عن ابن عباس أنه قال اللات والعزى قال اللات
رجل يلت السويق لسقيه الحاج ٥ حدثنا عبد الله قال حدثنا أبو سعيد
الزهراني قال حدثنا شريك عن عاصم بن عبيد الله عن عبد الله بن عامر بن ربيعة
عن أبيه أن عمر قال رأيت رسول الله صلى الله عليه وسلم يمسح على
الخفين ٥ حدثنا عبد الله قال حدثنا أبو الربيع قال حدثنا موسى بن داود
عن عبد الله بن علي عن عبد الرحمن بن أبي نعم عن سعد
عن عمر وسعد قالا إنا رأينا رسول الله صلى الله عليه وسلم يمسح على
الخفين ٥ حدثنا عبد الله قال حدثنا عبيد الله بن محمد العيشي
قال حدثنا هشام بن زياد قال حدثنا نعيم قال حدثنا عباس أن رسول الله

صلى الله عليه وسلم قال أعلموا الخيل والعقرب وأن أنتم في صلاتكم ٥
حدثنا عبد الله قال حدثنا الزهراني قال حدثنا جبان بن أبي علي عن مجمع بن عبد الله
بن يزيد بن أبي رافع عن جده أن النبي صلى الله عليه وسلم قنت بعد الركوع
وهو يصلي ٥ حدثنا عبد الله قال حدثنا صلح بن مالك قال حدثنا المعتمر
قال سمعت ليثا حدث عن مجاهد عن عبد الله بن عمر قال قال
رسول الله صلى الله عليه وسلم تقتل عمار الفئة الباغية ٥
حدثنا عبد الله قال حدثنا أحمد بن مودود الحضرمي قال حدثنا عباد بن
عباد قال حدثنا عبيد الله عن نافع عن ابن عمر قال أهللنا مع رسول الله صلى
الله عليه وسلم بالحج مفردا ٥ حدثنا عبد الله بن محمد قال حدثنا
بن بشير قال حدثنا عباد الغبري قال حدثنا حفص بن سليمان قال حدثنا عن أبي
الزبير عن جابر بن عبد الله الأنصاري أن فاطمة بنت قيس سألت
رسول الله صلى الله عليه وسلم عن المرأة المستحاضة كيف تصنع قال
تقعد أيام أقرائها ثم تغتسل ثم تتوضأ عند كل ظهر وتصلي ٥
حدثنا عبد الله قال حدثنا هشام بن سنة سنة وعدل قال حدثنا
عبد العزيز بن حازم عن أبيه عن سهل بن سعد قال جاء النبي صلى الله
عليه وسلم ونحن نحفر الخندق وننقل التراب على الأكتاف

العقرب

فقال اللهم لا يعيش الآخرة فاغفر للمهاجرين والأنصار
حدثنا عبد الله قال حدثني أبي ثنا يحيى بن آدم ثنا زهير ثنا أبو إسحاق
عن عبد الله بن معقل قال قال رسول الله صلى الله عليه وسلم لولا أن الكلاب
أمة من الأمم لأمرت بقتلها فاقتلوا منها كل أسود بهيم وإياكم وإياكم
وشر الكلب الأسود البهيم ذي النقطتين فإنه شيطان
حدثنا عبد الله قال حدثني أبي ثنا الوليد بن شجاع ثنا
قال الوليد بن شجاع ثنا سماك عن جابر بن سمرة قال أتى رسول الله صلى الله
عليه وسلم بقصير متزر وكان رسول الله صلى الله عليه وسلم يتكئ على
وسادة فلما أتي به أجلسه رسول الله صلى الله عليه وسلم إلى جنبه وعرق
فتكلم فأعرض عنه رسول الله صلى الله عليه وسلم وعرق أعرض عنه
فأعرض عنه فأتي به ثم أتبعه رجل فكلمه فلما أكثر قال اذهبوا به
فارجموه فقام الرجل الذي رجموه فصعد رسول الله صلى الله عليه وسلم
المنبر فحمد الله وأثنى عليه ثم قال أما بعد فإنه بلغني كلام تكلم به
أحدكم في مسجد الله كأن إحداهن له نبيب كنبيب التيس لا
أجدهن إلا أن إحداهن رأت الله عز وجل أو أحدهن لا تكلمني عن
[illegible] قال سماك ربه فلقيت عبد خير فحدثته

قال الذي حدثني به جابر بن سمرة فقال حدثني ابن عباس رضي الله عنه أنه قال
الذي به أحق ما حدثت عنه فإياه حدثت عني قال حدثت عنك أنك
تبيت بالبيت ولا تبيت قال نعم قال أجل قال فإذا سربه ثم أرسل
إليه فرده ثم قال لعلك لم تفعل قال قد فعلت فقال سبحان الله
قال نعم فإذا ذهبوا به فارجموه
حدثنا عبد الله قال حدثني أبي ثنا الوليد بن شجاع ثنا سماك عن عبد الله بن خبيب عن النبي
قال الوليد بن شجاع ثنا سماك عن جابر بن سمرة
قال قال رسول الله صلى الله عليه وسلم لا تسبوه
حدثنا عبد الله قال حدثني أبي ثنا هاشم بن القاسم قال حدثنا عبد الله بن عمر عن زيد بن أسلم عن أبيه عن الحكم عن ابن
عمر أن عمر رضي الله عنه قال قال رسول الله صلى الله عليه وسلم إذا أتى أحدكم
فليغتسل
حدثنا عبد الله بن أحمد قال حدثني أبي قال حدثنا عبد الرزاق
عن ابن أبي مليكة قال قبل لعائشة رضي الله عنها ولد لابن أخيها
غلام فقالوا لعقي عن ابن أخيك جزورين فقالت معاذ الله ولكن ما
قال رسول الله صلى الله عليه وسلم شاتان مكافأتان
حدثنا عبد الله بن أحمد قال حدثني أبي ثنا يحيى قال أنبأنا ابن جريج قال أخبرني عطاء أن جابر بن عبد الله رضي الله عنه
قال قال رسول الله عليه السلام لا يبيتن أحدكم عند امرأة ثيب إلا أن يكون
ناكحا أو ذا محرم

حدثنا عبد الله قال ثنا مسلم قال ثنا قتيبة بن سعيد ثنا حماد بن
زيد عن قتادة عن أنس بن مالك قال قال رجل يا رسول الله أين أبي
قال في النار فلما قفى دعاه فقال إن أبي وأبوك في النار
قال هذا قبل أن يؤمر بي ثم أذن لي أن أستغفر لأمي فاستغفرت
لها فنزلت ما كان للنبي والذين آمنوا أن يستغفروا للمشركين
ولو كانوا أولي قربى من بعد ما تبين لهم أنهم أصحاب الجحيم
وما كان استغفار إبراهيم لأبيه إلا عن موعدة وعدها إياه
فلما تبين له أنه عدو لله تبرأ منه إن إبراهيم لأواه حليم

[illegible] جميع هذا الجزء وهو الاول من الفوائد المنتقاة الغرايب
[illegible] كان من الشيوخ الغوالي رواية لبو الحسين بن اخي ميمي على الشيخ الامام
[illegible] العباس الحسن بن كامل بن شامة الغابر بسماعه من الشيخ عبد الله بن الحسن
[illegible] على سبط ابي منصور الخياط عن ابي الفتوح عنه بقراءته على الشيخ الامام العالم
[illegible] عبد الملك بن عبد الرحمن بن سعد الله الاشبيلي
[illegible] الدين ابي القسم سليمن بن عبد الكريم بن عبد الرحمن بن سعد الله الاشبيلي
[illegible] المقري بن الشيخ المسبع مظفر والخب لعلي الفقيه العزيز لي طالب الصفار
[illegible] الشيخ الامام ابي عبد الله محمد بن [illegible] بن راجح المقدسي وعبد الله بن [illegible]
[illegible] الشيباني وعبد الرحمن بن يونس بن [illegible] التونسي وابو القسم تمام بن
[illegible] الفقيه ابو محمد عبد الرحمن بن محمد عبد الجبار وولده محمد وعبد المنعم بن عمر العولي واخوه محمد وعبد العزيز بن دويل بن اسعد
[illegible] عبد الله بن محمد عبد الرحمن بن نصر الله العرضي وابو الفتح علي
[illegible] السماني وولده عبد الرحيم وابو القسم بن [illegible] العرضي وابو محمد منصور وابو العباس بن [illegible] محمد علي الباقي واخوه مشت
[illegible] عبد الله المعروف بحولا العداد واسمعيل بن ابراهيم بن محمد الانصاري [illegible] محمد العفيف ابن عبد الله بن [illegible] من قبل النصف
[illegible] عبد الله [illegible] نطار واولاد السبع نامل ويعقوب واسحق وقوام باسين بن سلام بن باسين الباقي وصح ذلك في يوم السبت
[illegible] ابراهيم المقدسي حضر وابو العباس عبد الله [illegible] بن وسامة بجامع دمشق والحديث العالي [illegible]
[illegible] العزيز [illegible] الحسن بن عساكر [illegible] الحسن العلمي [illegible]
[illegible] اجمع ما كتبه في السابع المذكور ابو العباس محمد بن عمر بن اسعد
[illegible] الانصاري لسبط محمد علي الباقي [illegible] وثبت
[illegible] الصالحين [illegible]

سمع من اوله الى البلاغ على الشيخ الامام العالم [illegible] الدين ابي [illegible] بن زيد الحدث
بقراءة الامام العالم [illegible] محمد عبد الغني المقدسي عبد الغفار [illegible] الفقيه
[illegible] وابو محمد فارس بن شاب وسليمان بن عبد الكريم بن عبد الرحمن الدمشقي
[illegible] سماعه كذلك اسماؤهم على نسخة القارئ وذلك من اول الجزء الى [illegible]
[illegible] الحسن بن العساكر [illegible]

سمع من اوله الى البلاغ على الشيخ الامام العالم وجيه الصدر الكبير العلامة تاج الدين
شيخ الاسلام ابي اليمن زيد بن الحسن بن زيد الكندي ابقاه الله بسماعه من ابي عبد الله الحسين المقرئ
بقراءة الامام عز الدين ابي الفتح [illegible] الحافظ عبد العزيز بن عبد الواحد بن علي المقدسي وولده احمد وحاضر
ابو الشيخ الفقيه الامام العالم شهاب الدين جمال القراء ابو عبد العزيز بن عبد الملك بن [illegible]
[illegible] الشيباني المقرئ بسماعه الله بالعلم والقاضي الامام ضياء الدين ابي الحسن بن اسماعيل بن عبد الكافي
ابن ابي الحجاج المقدسي وابو القسم الحكم بن الحسن بن عبد الرزاق بن ابي الدرر وابنه عبد الرحمن وابو
العباس احمد بن عبد الواحد بن زاد المقدسي وابو الطاهر اسماعيل بن عبد الله بن عبد المحسن الانصاري
ويوسف بن خليل بن عبد الله الدمشقي وهذا خطه وابن اخيه ابو بكر خليل بن الياس بن خليل واورد
[illegible] في شهر ربيع الاول من سنة سبعمائة وهي [illegible] والحمد لله وحده

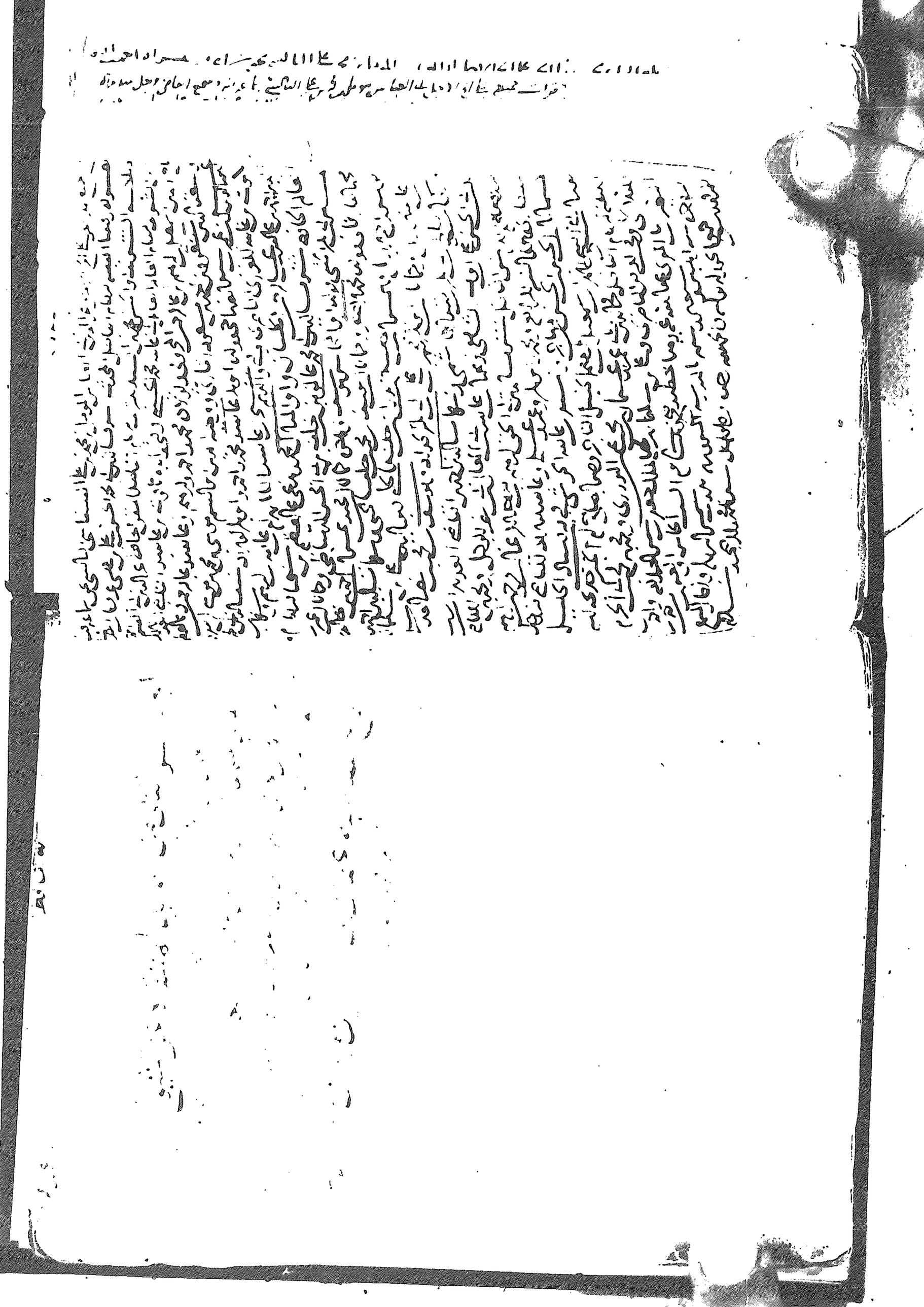

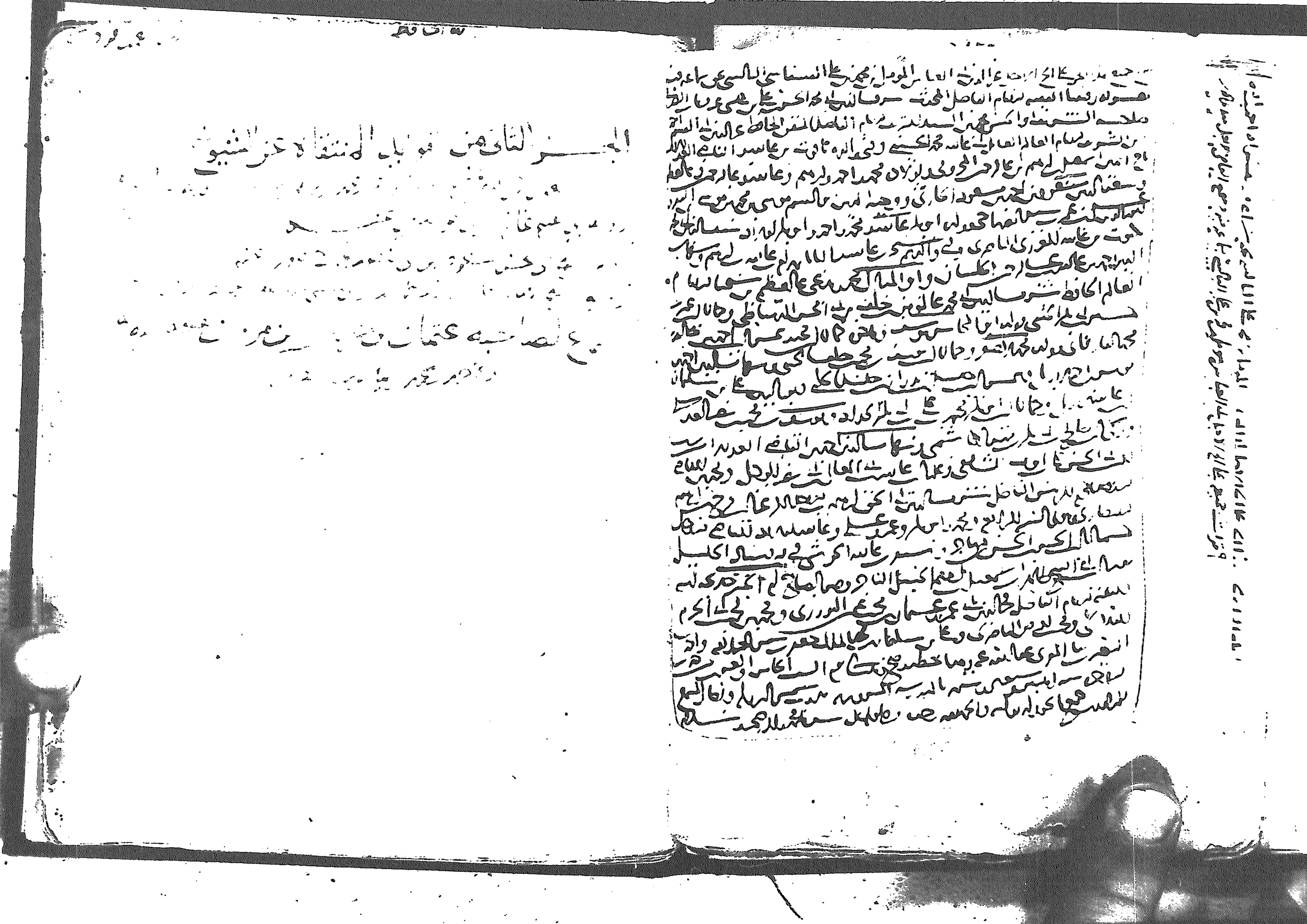

[illegible]

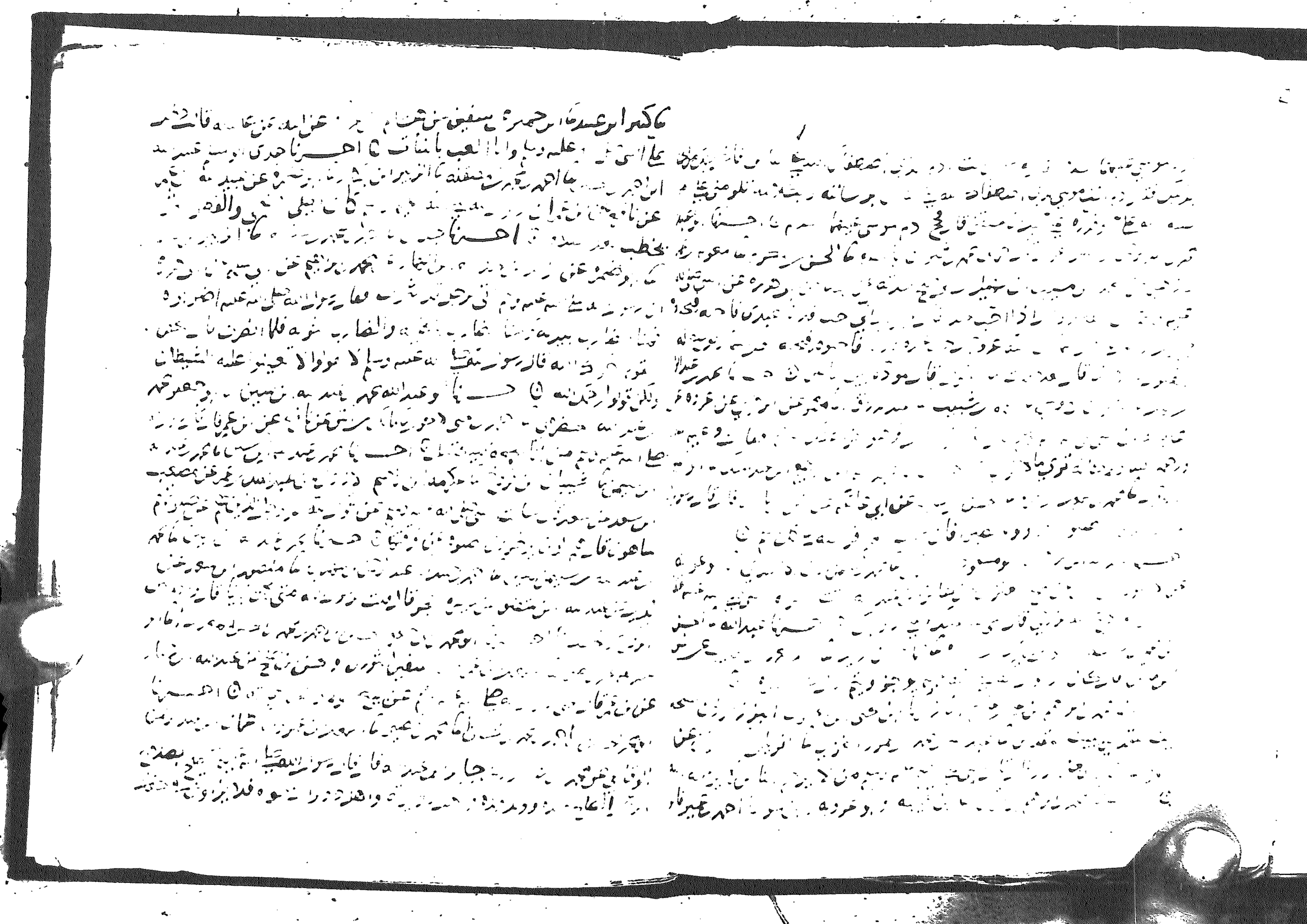

[illegible]

[illegible] حدثنا [illegible]

[illegible] حدثنا [illegible] عن [illegible] قال

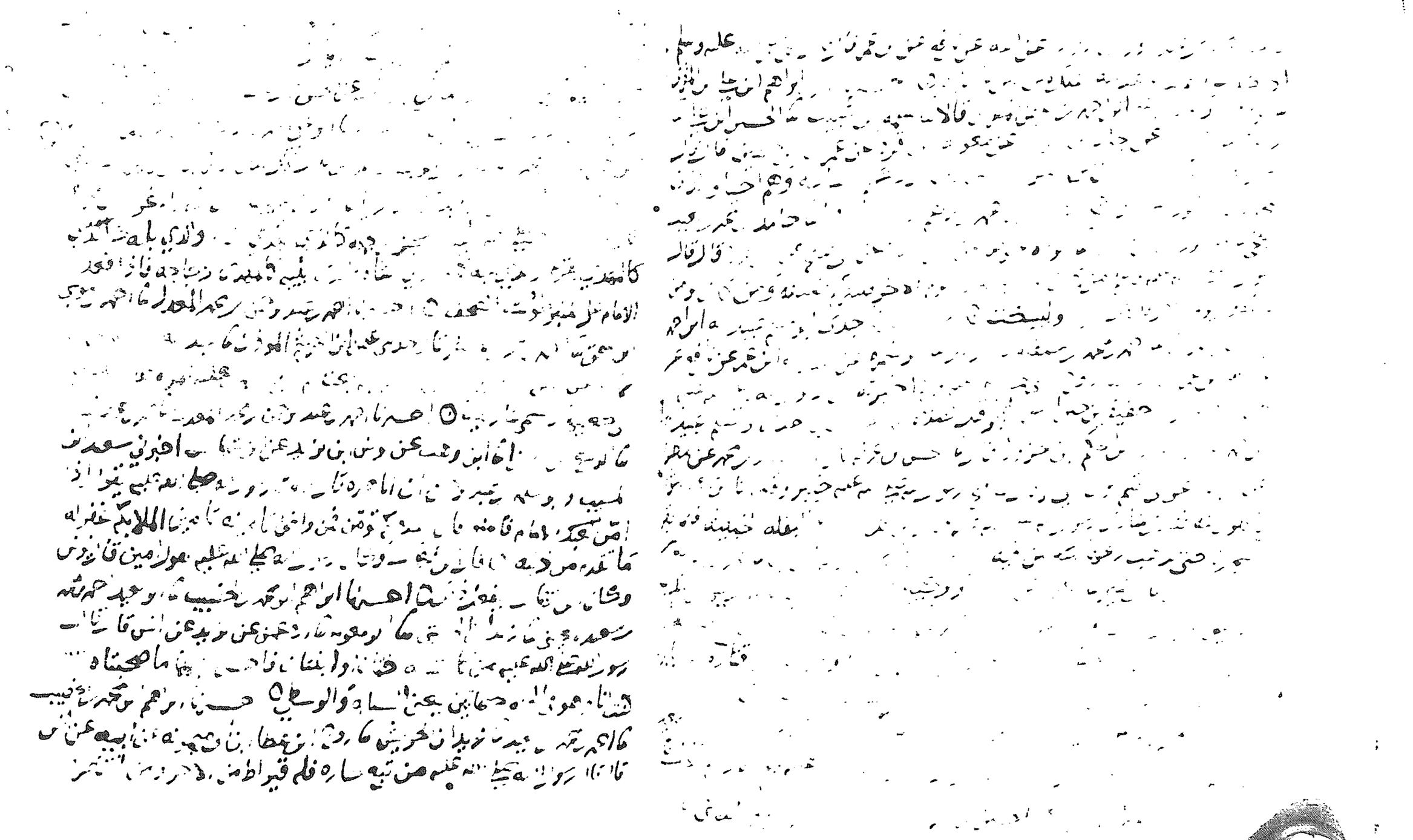

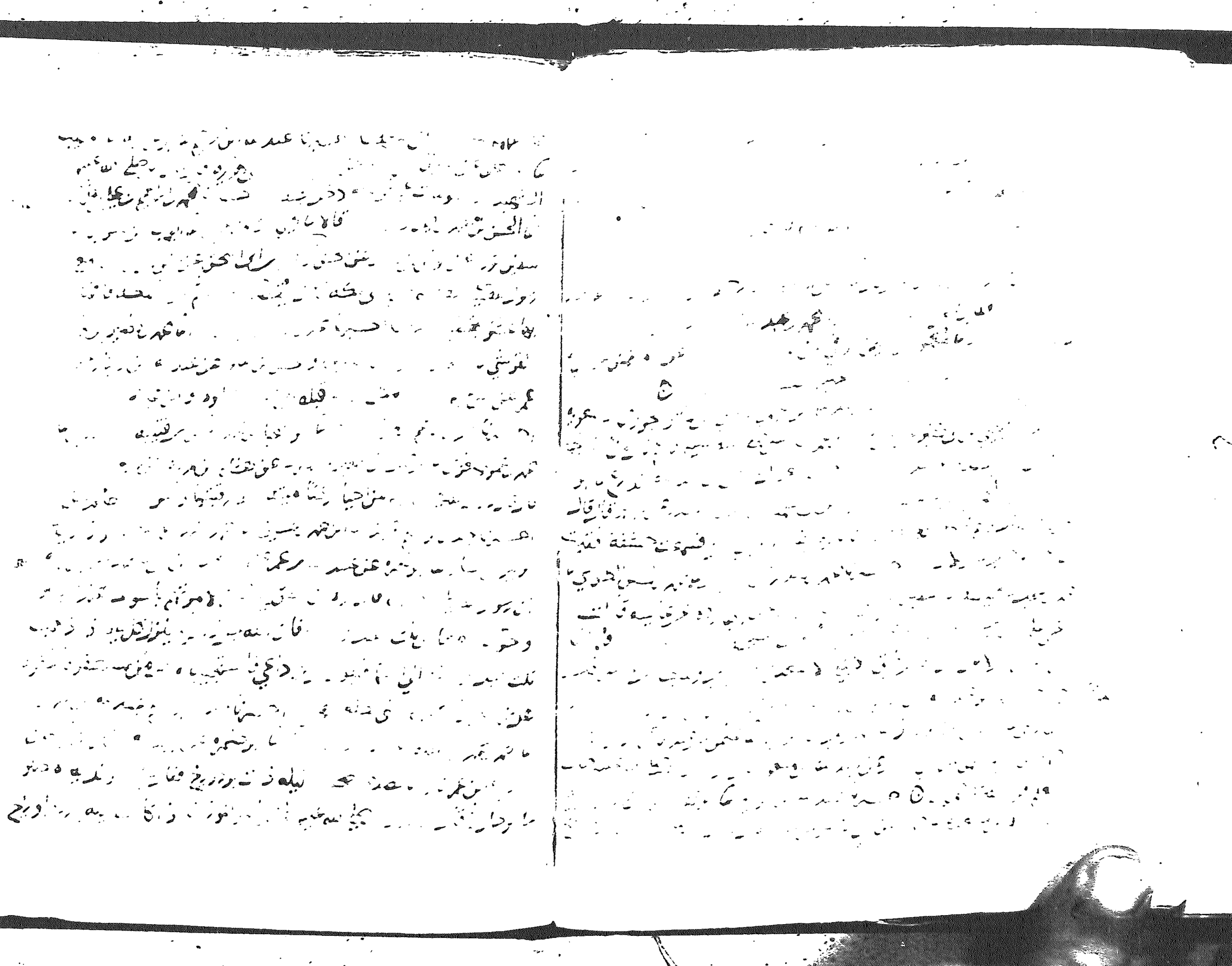

[illegible]

[illegible] الوليد بن ابان نا ابو [illegible] المنذر

[illegible]

[illegible] نا محمد بن عبد الرحمن [illegible]

[illegible] نا محمد بن عمرو [illegible] عن عائشة

[illegible] الفجر ثم خرج [illegible] المؤمنين متلفعات

[illegible] الوليد القرشي [illegible] نا محمد بن جعفر نا شعبة

عن سلمة بن كهيل قال سمعت ابا الزعراء قال كنت عند عبد الله بن مسعود [illegible]

[illegible] نا محمد بن عبد الله [illegible]

[illegible] نا محمد بن عبد الله [illegible]

[illegible] نا محمد بن عبد الله

[illegible] وشافع يوم يقوم روح القدس جبريل ثم ابراهيم ثم موسى
ثم عيسى ثم يقوم نبيكم صلوات الله عليهم اجمعين لا يشفع احد بعده بمثل
شفاعته وهو المقام المحمود الذي وعده الله تعالى نبيكم ربنا لك الحمد
[illegible] محمد بن عبد الرحمن بن سهم الانطاكي ثنا عبد الله بن الزبير ثنا ابو مسعود عن زيد
بن اسلم عن الحسين بن واقد عن يحيى بن يعمر عن حصين عن ابي زيد عمرو بن
اخطب قال جاء جبريل الى النبي عليه السلام فقال يا محمد حضر معنا بالدرجة
[illegible] محمد بن عبد الله بن سليمان ثنا ابو جعفر محمد بن عبد الله بن سليمان الحضرمي ثنا عبد الله
بن عمر بن ابان ثنا سفين بن عيينة عن [illegible] عن ابن عمر قال قال عبد الله
انشق القمر على عهد رسول الله صلى الله عليه فرقتين فقال رسول الله صلى الله عليه
اشهدوا [illegible] محمد بن عبد الله بن سليمان ثنا ابو جعفر الحضرمي
[illegible] ثنا نصر بن حماد ثنا شعبة عن يحيى بن سعيد عن سعيد بن
المسيب سمعت سعدا يقول سمعت رسول الله صلى الله عليه يقول انت مني بمنزلة
هرون من موسى [illegible] محمد بن عبد الله
[illegible] عن جابر بن [illegible]
[illegible] عن ابن عمر [illegible]
[illegible] عن البراء بن عازب
[illegible] وحضي بذو جات

[illegible] ثنا [illegible] عن معوية عن [illegible] عن ابن عمر
[illegible] فاذا [illegible] عليه [illegible] فاذا اعطيتنا [illegible]
[illegible] عن [illegible] عن [illegible] عن [illegible]
[illegible] ثنا [illegible] عن [illegible] عن [illegible]
[illegible] عن [illegible] عن [illegible] عن [illegible]
[illegible] عن [illegible] عن [illegible] عن [illegible]
[illegible] عن

[illegible]